

Z Rio de Janeiro do Civitavecchia - rejs 15 dni

Długość rejsu 15 nocy

Termin rejsu: 03.04.2027 - 18.04.2027



1	Sobota 03.04.2027	Rio de Janeiro Brazylia	Wyptynięcie 20:00
2	Niedziela 04.04.2027	Dzień na morzu	
3	Poniedziałek 05.04.2027	Dzień na morzu	
4	Wtorek 06.04.2027	Maceio Brazylia	Wptynięcie 08:00 Wyptynięcie 17:00
5	Środa 07.04.2027	Dzień na morzu	
6	Czwartek 08.04.2027	Dzień na morzu	
7	Piątek 09.04.2027	Dzień na morzu	
8	Sobota 10.04.2027	Dzień na morzu	
9	Niedziela 11.04.2027	Dzień na morzu	
10	Poniedziałek 12.04.2027	Dzień na morzu	
11	Wtorek 13.04.2027	Las Palmas Hiszpania	Wptynięcie 07:00 Wyptynięcie 17:00
12	Środa 14.04.2027	Dzień na morzu	
13	Czwartek 15.04.2027	Dzień na morzu	
14	Piątek 16.04.2027	Tarragona Hiszpania	Wptynięcie 08:00 Wyptynięcie 18:00
15	Sobota 17.04.2027	Ajaccio Francja	Wptynięcie 13:00 Wyptynięcie 19:00
16			Wptynięcie 07:00

Niedziela
18.04.2027

Civitavecchia
Włochy

Statek MSC Splendida



Ceny i dostępność kabin

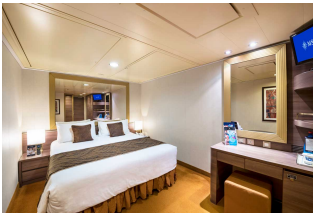

Kabina wewnętrzna

brak dostępnych kabin



Kabina z oknem

brak dostępnych kabin



Kabina z balkonem

Już od 2004 €
w cenie podatki i opłaty
portowe
za osobę w kabinie 2 osobowej

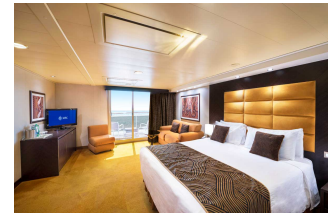

Apartament

brak dostępnych kabin

Zniżki dla dzieci podróżujących w kabinie z dwoma dorosłymi osobami.

Zniżki dla 3 i 4 osoby dorosłej w kabinie.

Istnieje możliwość wykupienia pakietów ALL INCLUSIVE na napoje.

Cena za rejs obejmuje:

- zakwaterowanie w 2-osobowej kabinie wybranej kategorii
- serwis kabinowy
- pełne wyżywienie - śniadanie, obiad, podwieczorek, kolacja, napoje do śniadania i w bufetach samoobsługowych
- korzystanie z urządzeń sportowo-rekreacyjnych na pokładzie statku (baseny, jacuzzi, zjeżdżalnie wodne, boiska sportowe, itd.)

- udział w imprezach rozrywkowych organizowanych na statku (przedstawienia w teatrze, koncerty, dyskoteki, pokazy, animacje, itd.)
- naprawy dla obsługi statku

Cena za rejs nie obejmuje:

- dojazdu do/z miejsca rozpoczęcia i zakończenia rejsu
- ewentualnych noclegów w hotelu przed/po rejsie
- transferów do/z portu (o ile taka usługa nie została dodatkowo zarezerwowana i opłacona)
- ubezpieczenia
- składki na Turystyczny Fundusz Gwarancyjny
- składki na Turystyczny Fundusz Pomocowy

- napojów zamawianych do posiłków, napojów w barach, w tym napojów gazowanych i alkoholowych
- wydatków osobistych (pralni, zabiegów kosmetycznych, rozmów telefonicznych, dostępu do internetu, itd.)
- wycieczek lądowych
- opieki pilota
- kosztów wymaganych wiz
- transferów na statek w przypadku spóźnienia się na godzinę wypłynięcia

Uwagi:

W odwiedzanych portach czas wolny na zwiedzanie i wypoczynek. Podróżni mogą również skorzystać z bogatej oferty wycieczek fakultatywnych (rezerwacja i zakup na statku). Istnieje możliwość zarezerwowania za pośrednictwem naszego biura transferów na statek oraz parkingu dla samochodu.

tel. 61 861 42 00

Od poniedz. do piątku 10:00 - 18:00

email: rejsy@niebieskamila.pl