

Z Dubaju do Barcelony - rejs 21 dni

Długość rejsu 21 nocy

Termin rejsu: 01.04.2028 - 22.04.2028



1	Sobota 01.04.2028	Dubaj Zjednoczone Emiraty Arabskie	Wyptynięcie 23:59
2	Niedziela 02.04.2028	Dubaj Zjednoczone Emiraty Arabskie	Wptynięcie 00:01 Wyptynięcie 18:00
3	Poniedziałek 03.04.2028	Abu Dhabi Zjednoczone Emiraty Arabskie	Wptynięcie 08:00 Wyptynięcie 18:00
4	Wtorek 04.04.2028	Sir Bani Yas Island Zjednoczone Emiraty Arabskie	Wptynięcie 08:00 Wyptynięcie 18:00
5	Środa 05.04.2028	Dzień na morzu	
6	Czwartek 06.04.2028	Muscat Oman	Wptynięcie 08:00 Wyptynięcie 18:00
7	Piątek 07.04.2028	Dzień na morzu	
8	Sobota 08.04.2028	Dzień na morzu	
9	Niedziela 09.04.2028	Dzień na morzu	
10	Poniedziałek 10.04.2028	Dzień na morzu	
11	Wtorek 11.04.2028	Dzień na morzu	
12	Środa 12.04.2028	Safaga Egipt	Wptynięcie 09:00 Wyptynięcie 18:00
13	Czwartek 13.04.2028	Kanał Sueski - tranzyt Egipt	Wptynięcie 21:00 Wyptynięcie 21:15
14	Piątek 14.04.2028	Kanał Sueski - tranzyt Egipt	Wptynięcie 15:00 Wyptynięcie 15:15
15	Sobota 15.04.2028	Dzień na morzu	
16		Dzień na morzu	

	Niedziela 16.04.2028		
17	Poniedziałek 17.04.2028	Valletta Malta	Wpłynięcie 08:00 Wyptynięcie 16:00
18	Wtorek 18.04.2028	Neapol Włochy	Wpłynięcie 10:00 Wyptynięcie 19:00
19	Środa 19.04.2028	Civitavecchia Włochy	Wpłynięcie 08:00 Wyptynięcie 18:00
20	Czwartek 20.04.2028	Genua Włochy	Wpłynięcie 08:00 Wyptynięcie 18:00
21	Piątek 21.04.2028	Marsylia Francja	Wpłynięcie 09:00 Wyptynięcie 17:00
22	Sobota 22.04.2028	Barcelona Hiszpania	Wpłynięcie 08:00

Statek MSC World Europa



Ceny i dostępność kabin



Kabina wewnętrzna

Już od 1971 €
w cenie podatki i opłaty
portowe

za osobę w kabinie 2 osobowej

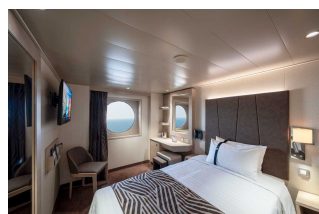

Kabina z oknem

Już od 2421 €
w cenie podatki i opłaty
portowe

za osobę w kabinie 2 osobowej

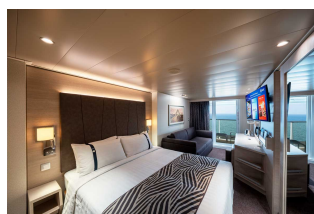

Kabina z balkonem

Już od 2871 €
w cenie podatki i opłaty
portowe

za osobę w kabinie 2 osobowej

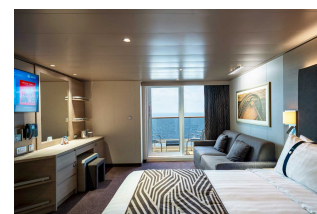

Apartament

Już od 4971 €
w cenie podatki i opłaty
portowe

za osobę w kabinie 2 osobowej

Zniżki dla dzieci podróżujących w kabinie z dwoma dorosłymi osobami.

Zniżki dla 3 i 4 osoby dorosłej w kabinie.

Istnieje możliwość wykupienia pakietów ALL INCLUSIVE na napoje.

Cena za rejs obejmuje:

- zakwaterowanie w 2-osobowej kabine wybranej kategorii
- serwis kabinowy
- pełne wyżywienie - śniadanie, obiad, podwieczorek, kolacja, napoje do śniadania i w bufetach samoobsługowych
- korzystanie z urządzeń sportowo-rekreacyjnych na pokładzie statku (baseny, jacuzzi, zjeżdżalnie wodne, boiska sportowe, itd.)
- udział w imprezach rozrywkowych organizowanych na statku (przedstawienia w teatrze, koncerty, dyskoteki, pokazy, animacje, itd.)
- napiwki dla obsługi statku

Cena za rejs nie obejmuje:

- dojazdu do/z miejsca rozpoczęcia i zakończenia rejsu
- ewentualnych noclegów w hotelu przed/po rejsie
- transferów do/z portu (o ile taka usługa nie została dodatkowo zarezerwowana i opłacona)
- ubezpieczenia
- składki na Turystyczny Fundusz Gwarancyjny
- składki na Turystyczny Fundusz Pomocowy
- napojów zamawianych do posiłków, napojów w barach, w tym napojów gazowanych i alkoholowych
- wydatków osobistych (pralni, zabiegów kosmetycznych, rozmów telefonicznych, dostępu do internetu, itd.)
- wycieczek lądowych
- opieki pilota
- kosztów wymaganych wiz
- transferów na statek w przypadku spóźnienia się na godzinę wypłynięcia

Uwagi:

W odwiedanych portach czas wolny na zwiedzanie i wypoczynek. Podróżni mogą również skorzystać z bogatej oferty wycieczek fakultatywnych (rezerwacja i zakup na statku). Istnieje możliwość zarezerwowania za pośrednictwem naszego biura transferów na statek oraz parkingu dla samochodu.

tel. 61 861 42 00

Od poniedz. do piątku 10:00 - 18:00

email: rejsy@niebieskamila.pl