

Wyspy Kanaryjskie i Madera - rejs 7 dni

Długość rejsu 7 nocy

Termin rejsu: 28.12.2026 - 04.01.2027

1	Poniedziałek 28.12.2026	Santa Cruz de Tenerife Hiszpania	Wyptynięcie 22:00
2	Wtorek 29.12.2026	Arrecife Hiszpania	Wpłynięcie 09:00 Wyptynięcie 20:00
2	Wtorek 29.12.2026	Rejs w kierunku zachodniego grzbietu podwodnej, wulkanicznej góry Los Atlantes (Atlantis Crest West)	Wpłynięcie 20:01 Wyptynięcie 21:00
3	Środa 30.12.2026	Fuerteventura Hiszpania	Wpłynięcie 08:00 Wyptynięcie 18:00
4	Czwartek 31.12.2026	Las Palmas Hiszpania	Wpłynięcie 05:00 Wyptynięcie 22:00
5	Piątek 01.01.2027	Dzień na morzu	
6	Sobota 02.01.2027	Funchal Portugalia	Wpłynięcie 07:00 Wyptynięcie 15:00
6	Sobota 02.01.2027	Podziwianie gwiazd z pokładu statku w jednym z najciemniejszych miejsz na oceanie przy Wyspach Kanaryjskich	Wpłynięcie 23:00 Wyptynięcie 23:59
7	Niedziela 03.01.2027	Santa Cruz de Tenerife Hiszpania	Wpłynięcie 08:00
8	Poniedziałek 04.01.2027	Santa Cruz de Tenerife Hiszpania	

Statek Costa Smeralda



Ceny i dostępność kabin



Kabina wewnętrzna

**Już od 1089 €
w cenie podatki i opłaty
portowe**

za osobę w kabinie 2 osobowej

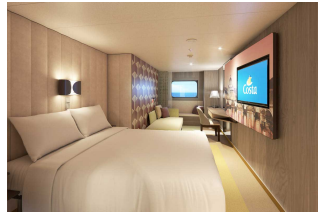

Kabina z oknem

**Już od 1299 €
w cenie podatki i opłaty
portowe**

za osobę w kabinie 2 osobowej

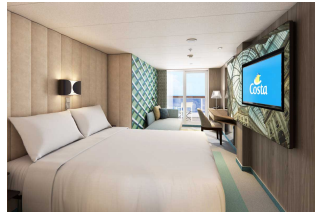

Kabina z balkonem

**Już od 1429 €
w cenie podatki i opłaty
portowe**

za osobę w kabinie 2 osobowej



Apartment

brak dostępnych kabin

Zniżki dla dzieci podróżujących w kabinie z dwoma dorosłymi osobami.

Zniżki dla 3 i 4 osoby dorosłej w kabinie.

Istnieje możliwość wykupienia pakietów ALL INCLUSIVE na napoje.

Cena za rejs obejmuje:

- zakwaterowanie w 2-osobowej kabinie wybranej kategorii
- pełne wyżywienie - śniadanie, obiad, podwieczorek, kolacja, napoje do śniadania i w bufetach samoobsługowych
- korzystanie z urządzeń sportowo-rekreacyjnych na pokładzie statku (baseny, jacuzzi, zjeżdżalnie wodne, boiska sportowe, itd.)
- udział w imprezach rozrywkowych organizowanych na statku (przedstawienia w teatrze, koncerty, dyskoteki, pokazy, animacje, itd.)

Cena za rejs nie obejmuje:

- dojazdu do/z miejsca rozpoczęcia i zakończenia rejsu
- ewentualnych noclegów w hotelu przed/po rejsie
- transferów do/z portu (o ile taka usługa nie została dodatkowo zarezerwowana i opłacona)
- ubezpieczenia
- składki na Turystyczny Fundusz Gwarancyjny
- składki na Turystyczny Fundusz Pomocowy
- napojów zamawianych do posiłków, napojów w barach, w tym napojów gazowanych i alkoholowych
- wydatków osobistych (pralni, zabiegów kosmetycznych, rozmów telefonicznych, dostępu do internetu, itd.)
- napiwków dla obsługi statku
- wycieczek lądowych
- opieki pilota
- kosztów wymaganych wiz
- transferów na statek w przypadku spóźnienia się na godzinę wypłynięcia

Uwagi:

W odwiedzianych portach czas wolny na zwiedzanie i wypoczynek. Podróżni mogą również skorzystać z bogatej oferty wycieczek fakultatywnych (rezerwacja i zakup na statku). Istnieje możliwość zarezerwowania za pośrednictwem naszego biura transferów na statek oraz parkingu dla samochodu.

tel. 61 861 42 00

Od poniedz. do piątku 10:00 - 18:00

email: rejsy@niebieskamila.pl