

# Wyspy Kanaryjskie i Madera - rejs 6 dni

Długość rejsu 6 nocy

Termin rejsu: 28.03.2027 - 03.04.2027

1	Niedziela 28.03.2027	Santa Cruz de Tenerife Hiszpania	
2	Poniedziałek 29.03.2027	Santa Cruz de Tenerife Hiszpania	Wypłynięcie 22:00
3	Wtorek 30.03.2027	Arrecife Hiszpania	Wpłynięcie 09:00 Wypłynięcie 19:00
3	Wtorek 30.03.2027	Rejs w kierunku zachodniego grzbietu podwodnej, wulkanicznej góry Los Atlantes (Atlantis Crest West)	Wpłynięcie 20:00 Wypłynięcie 21:00
4	Środa 31.03.2027	Dzień na morzu	
5	Czwartek 01.04.2027	Funchal Portugalia	Wpłynięcie 07:00 Wypłynięcie 15:00
5	Czwartek 01.04.2027	Podziwianie gwiazd z pokładu statku w jednym z najciemniejszych miejsc na oceanie przy Wyspach Kanaryjskich	Wpłynięcie 23:30 Wypłynięcie 00:30
6	Piątek 02.04.2027	Dzień na morzu	
6	Piątek 02.04.2027	Las Palmas Hiszpania	Wpłynięcie 08:00 Wypłynięcie 22:00
7	Sobota 03.04.2027	Santa Cruz de Tenerife Hiszpania	Wpłynięcie 08:00

## Statek Costa Smeralda



## Ceny i dostępność kabin



**Kabina wewnętrzna**

**Już od 759 €  
w cenie podatki i opłaty  
portowe**

za osobę w kabinie 2 osobowej



**Kabina z oknem**

**Już od 889 €  
w cenie podatki i opłaty  
portowe**

za osobę w kabinie 2 osobowej



**Kabina z balkonem**

**Już od 989 €  
w cenie podatki i opłaty  
portowe**

za osobę w kabinie 2 osobowej

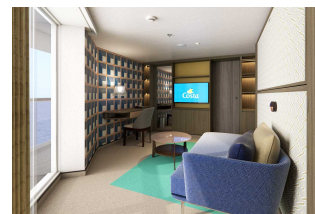

**Apartament**

**brak dostępnych kabin**

**Zniżki dla dzieci podróżujących w kabinie z dwoma dorosłymi osobami.**

**Zniżki dla 3 i 4 osoby dorosłej w kabinie.**

**Istnieje możliwość wykupienia pakietów ALL INCLUSIVE na napoje.**

**Cena za rejs obejmuje:**

- zakwaterowanie w 2-osobowej kabinie wybranej kategorii
- pełne wyżywienie - śniadanie, obiad, podwieczorek, kolacja, napoje do śniadania i w bufetach samoobsługowych
- korzystanie z urządzeń sportowo-rekreacyjnych na pokładzie statku (baseny, jacuzzi, zjeżdżalnie wodne, boiska sportowe, itd.)
- udział w imprezach rozrywkowych organizowanych na statku (przedstawienia w teatrze, koncerty, dyskoteki, pokazy, animacje, itd.)

**Cena za rejs nie obejmuje:**

- dojazdu do/z miejsca rozpoczęcia i zakończenia rejsu
- ewentualnych noclegów w hotelu przed/po rejsie
- transferów do/z portu (o ile taka usługa nie została dodatkowo zarezerwowana i opłacona)
- ubezpieczenia
- składki na Turystyczny Fundusz Gwarancyjny
- składki na Turystyczny Fundusz Pomocowy
- napojów zamawianych do posiłków, napojów w barach, w tym napojów gazowanych i alkoholowych
- wydatków osobistych (pralni, zabiegów kosmetycznych, rozmów telefonicznych, dostępu do internetu, itd.)
- napiwków dla obsługi statku
- wycieczek lądowych
- opieki pilota
- kosztów wymaganych wiz
- transferów na statek w przypadku spóźnienia się na godzinę wypłynięcia

**Uwagi:**

W odwiedzianych portach czas wolny na zwiedzanie i wypoczynek. Podróżni mogą również skorzystać z bogatej oferty wycieczek fakultatywnych (rezerwacja i zakup na statku). Istnieje możliwość zarezerwowania za pośrednictwem naszego biura transferów na statek oraz parkingu dla samochodu.

**tel. 61 861 42 00**

**Od poniedz. do piątku 10:00 - 18:00**

**email: [rejsy@niebieskamila.pl](mailto:rejsy@niebieskamila.pl)**