

# Z Mahe do Dubaju - rejs 17 dni

Długość rejsu 17 nocy

Termin rejsu: 02.04.2028 - 19.04.2028

1	Niedziela 02.04.2028	Mahe Seszele	Wyptynięcie 00:00
2	Poniedziałek 03.04.2028	Mahe Seszele	Wptynięcie 00:00 Wyptynięcie 05:00
2	Poniedziałek 03.04.2028	Praslin	Wptynięcie 08:00 Wyptynięcie 18:00
3	Wtorek 04.04.2028	Dzień na morzu	Wptynięcie 00:00 Wyptynięcie 00:00
4	Środa 05.04.2028	Dzień na morzu	Wptynięcie 00:00 Wyptynięcie 00:00
5	Czwartek 06.04.2028	Dzień na morzu	Wptynięcie 00:00 Wyptynięcie 00:00
6	Piątek 07.04.2028	Dzień na morzu	Wptynięcie 00:00 Wyptynięcie 00:00
7	Sobota 08.04.2028	Dzień na morzu	Wptynięcie 00:00 Wyptynięcie 00:00
8	Niedziela 09.04.2028	Muscat Oman	Wptynięcie 08:00 Wyptynięcie 00:00
9	Poniedziałek 10.04.2028	Muscat Oman	Wptynięcie 00:00 Wyptynięcie 00:00
10	Wtorek 11.04.2028	Muscat Oman	Wptynięcie 00:00 Wyptynięcie 13:00
11	Środa 12.04.2028	Khasab Oman	Wptynięcie 08:00 Wyptynięcie 18:00
12	Czwartek 13.04.2028	Abu Dhabi Zjednoczone Emiraty Arabskie	Wptynięcie 08:00 Wyptynięcie 00:00
13	Piątek 14.04.2028	Abu Dhabi Zjednoczone Emiraty Arabskie	Wptynięcie 00:00 Wyptynięcie 18:00
14	Sobota 15.04.2028	Doha Katar	Wptynięcie 08:00 Wyptynięcie 18:00
15	Niedziela 16.04.2028	Manama Bahrajn	Wptynięcie 08:00 Wyptynięcie 19:00
16	Poniedziałek 17.04.2028	Dzień na morzu	Wptynięcie 00:00 Wyptynięcie 00:00
17	Wtorek 18.04.2028	Dubaj Zjednoczone Emiraty Arabskie	Wptynięcie 08:00 Wyptynięcie 00:00
18	Środa 19.04.2028	Dubaj Zjednoczone Emiraty Arabskie	Wptynięcie 00:00

Statek Silver Shadow



## Ceny i dostępność kabin



**Apartament Vista**

**Już od 12200 €**  
w cenie podatki i opłaty  
portowe

za osobę w kabinie 2 osobowej

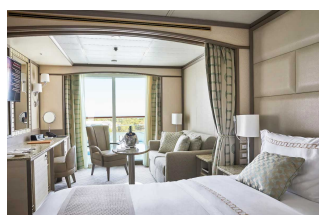

**Apartament Classic  
Veranda**

**Już od 13000 €**  
w cenie podatki i opłaty  
portowe

za osobę w kabinie 2 osobowej



**Apartament Silver**

**brak dostępnych kabin**



**Apartament Owners**

**brak dostępnych kabin**

**Zniżki dla dzieci podróżujących w kabinie z dwoma dorosłymi osobami.**

**Zniżki dla 3 i 4 osoby dorosłej w kabinie.**

**ALL INCLUSIVE - pełne wyżywienie i napoje w cenie rejsu (w tym niektóre najlepsze wina, szampany i napoje alkoholowe).**

**Cena za rejs obejmuje:**

- zakwaterowanie w 2-osobowej kabinie wybranej kategorii
- serwis kabinowy
- ALL INCLUSIVE - śniadanie, obiad, podwieczorek, kolacja, napoje na pokładzie (w tym niektóre najlepsze wina, szampany i napoje alkoholowe)
- korzystanie z urządzeń sportowo-rekreacyjnych na pokładzie statku (baseny, jacuzzi, itd.)
- udział w imprezach rozrywkowych organizowanych na statku (przedstawienia w teatrze, koncerty, dyskoteki, pokazy, animacje, itd.)

**Cena za rejs nie obejmuje:**

- dojazdu do/z miejsca rozpoczęcia i zakończenia rejsu
  - ewentualnych noclegów w hotelu przed/po rejsie
  - transferów do/z portu (o ile taka usługa nie została dodatkowo zarezerwowana i opłacona)
  - ubezpieczenia
  - składki na Turystyczny Fundusz Gwarancyjny
  - składki na Turystyczny Fundusz Pomocowy
  - wydatków osobistych (pralni, zabiegów kosmetycznych, rozmów telefonicznych, dostępu do internetu, itd.)
  - napiwków dla obsługi statku
  - wycieczek lądowych
  - opieki pilota
  - kosztów wymaganych wiz
- 
- transferów na statek w przypadku spóźnienia się na godzinę wypłynięcia

**Uwagi:**

W odwiedanych portach czas wolny na zwiedzanie i wypoczynek. Podróżni mogą również skorzystać z bogatej oferty wycieczek fakultatywnych (rezerwacja i zakup na statku). Istnieje możliwość zarezerwowania za pośrednictwem naszego biura transferów na statek oraz parkingu dla samochodu.

**tel. 61 861 42 00**

**Od poniedz. do piątku 10:00 - 18:00**

**email: [rejsy@niebieskamila.pl](mailto:rejsy@niebieskamila.pl)**