

# Z Miami do Lizbony - rejs 14 dni

Długość rejsu 14 nocy

Termin rejsu: 25.03.2028 - 08.04.2028

<b>1</b>	<b>Sobota</b> 25.03.2028	<b>Miami</b> Stany Zjednoczone	Wypłynięcie 19:00
<b>2</b>	<b>Niedziela</b> 26.03.2028	<b>Dzień na morzu</b>	Wpłynięcie 00:00 Wypłynięcie 00:00
<b>3</b>	<b>Poniedziałek</b> 27.03.2028	<b>Dzień na morzu</b>	Wpłynięcie 00:00 Wypłynięcie 00:00
<b>4</b>	<b>Wtorek</b> 28.03.2028	<b>Dzień na morzu</b>	Wpłynięcie 00:00 Wypłynięcie 00:00
<b>5</b>	<b>Środa</b> 29.03.2028	<b>Dzień na morzu</b>	Wpłynięcie 00:00 Wypłynięcie 00:00
<b>6</b>	<b>Czwartek</b> 30.03.2028	<b>Dzień na morzu</b>	Wpłynięcie 00:00 Wypłynięcie 00:00
<b>7</b>	<b>Piątek</b> 31.03.2028	<b>Dzień na morzu</b>	Wpłynięcie 00:00 Wypłynięcie 00:00
<b>8</b>	<b>Sobota</b> 01.04.2028	<b>Dzień na morzu</b>	Wpłynięcie 00:00 Wypłynięcie 00:00
<b>9</b>	<b>Niedziela</b> 02.04.2028	<b>Dzień na morzu</b>	Wpłynięcie 00:00 Wypłynięcie 00:00
<b>10</b>	<b>Poniedziałek</b> 03.04.2028	<b>Dzień na morzu</b>	Wpłynięcie 00:00 Wypłynięcie 00:00
<b>11</b>	<b>Wtorek</b> 04.04.2028	<b>Santa Cruz de Tenerife</b> Hiszpania	Wpłynięcie 08:00 Wypłynięcie 18:00
<b>12</b>	<b>Środa</b> 05.04.2028	<b>Funchal</b> Portugalia	Wpłynięcie 13:00 Wypłynięcie 00:00
<b>13</b>	<b>Czwartek</b> 06.04.2028	<b>Funchal</b> Portugalia	Wpłynięcie 00:00 Wypłynięcie 18:00
<b>14</b>	<b>Piątek</b> 07.04.2028	<b>Dzień na morzu</b>	Wpłynięcie 00:00 Wypłynięcie 00:00
<b>15</b>	<b>Sobota</b> 08.04.2028	<b>Lizbona</b> Portugalia	Wpłynięcie 07:00

**Statek Silver Dawn**



## Ceny i dostępność kabin



**Apartament Vista**

**Już od 3750 €**  
w cenie podatki i opłaty  
portowe

za osobę w kabinie 2 osobowej



**Apartament Classic  
Veranda**

**Już od 4250 €**  
w cenie podatki i opłaty  
portowe

za osobę w kabinie 2 osobowej



**Apartament Silver**

**Już od 7150 €**  
w cenie podatki i opłaty  
portowe

za osobę w kabinie 2 osobowej

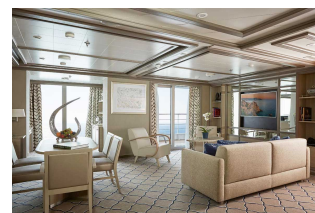

**Apartament Owners**

**Już od 11050 €**  
w cenie podatki i opłaty  
portowe

za osobę w kabinie 2 osobowej

**Zniżki dla dzieci podróżujących w kabinie z dwoma dorosłymi osobami.**

**Zniżki dla 3 i 4 osoby dorosłej w kabinie.**

**ALL INCLUSIVE - pełne wyżywienie i napoje w cenie rejsu (w tym niektóre najlepsze wina, szampany i napoje alkoholowe).**

**Cena za rejs obejmuje:**

- zakwaterowanie w 2-osobowej kabine wybranej kategorii
- serwis kabinowy
- ALL INCLUSIVE - śniadanie, obiad, podwieczorek, kolacja, napoje na pokładzie (w tym niektóre najlepsze wina, szampany i napoje alkoholowe)
- korzystanie z urządzeń sportowo-rekreacyjnych na pokładzie statku (baseny, jacuzzi, itd.)
- udział w imprezach rozrywkowych organizowanych na statku (przedstawienia w teatrze, koncerty, dyskoteki, pokazy, animacje, itd.)

**Cena za rejs nie obejmuje:**

- dojazdu do/z miejsca rozpoczęcia i zakończenia rejsu
- ewentualnych noclegów w hotelu przed/po rejsie
- transferów do/z portu (o ile taka usługa nie została dodatkowo zarezerwowana i opłacona)
- ubezpieczenia
- składki na Turystyczny Fundusz Gwarancyjny
- składki na Turystyczny Fundusz Pomocowy
- wydatków osobistych (pralni, zabiegów kosmetycznych, rozmów telefonicznych, dostępu do internetu, itd.)
- napiwków dla obsługi statku
- wycieczek lądowych
- opieki pilota
- kosztów wymaganych wiz
- transferów na statek w przypadku spóźnienia się na godzinę wypłynięcia

**Uwagi:**

W odwiedzanym portach czas wolny na zwiedzanie i wypoczynek. Podróżni mogą również skorzystać z bogatej oferty wycieczek fakultatywnych (rezerwacja i zakup na statku). Istnieje możliwość zarezerwowania za pośrednictwem naszego biura transferów na statek oraz parkingu dla samochodu.

**tel. 61 861 42 00**

**Od poniedz. do piątku 10:00 - 18:00**

**email: [rejsy@niebieskamila.pl](mailto:rejsy@niebieskamila.pl)**