

# Polinezja Francuska - rejs 7 dni

Długość rejsu 7 nocy

Termin rejsu: 23.04.2028 - 30.04.2028

1	Niedziela 23.04.2028	Papeete Polinezja Francuska	Wyptynięcie 18:00
2	Poniedziałek 24.04.2028	Moorea Polinezja Francuska	Wptynięcie 08:00 Wyptynięcie 19:00
3	Wtorek 25.04.2028	Motu Taha'a	Wptynięcie 08:00 Wyptynięcie 16:00
3	Wtorek 25.04.2028	Raiatea	Wptynięcie 18:00 Wyptynięcie 00:00
4	Środa 26.04.2028	Raiatea	Wptynięcie 00:00 Wyptynięcie 18:00
5	Czwartek 27.04.2028	Huahine	Wptynięcie 07:00 Wyptynięcie 18:00
6	Piątek 28.04.2028	Bora Bora Polinezja Francuska	Wptynięcie 08:00 Wyptynięcie 16:00
6	Piątek 28.04.2028	Motu Tapu (Bora Bora)	Wptynięcie 16:01 Wyptynięcie 23:59
7	Sobota 29.04.2028	Bora Bora Polinezja Francuska	Wptynięcie 00:01 Wyptynięcie 16:00
8	Niedziela 30.04.2028	Papeete Polinezja Francuska	Wptynięcie 05:00

## Statek Silver Whisper



## Ceny i dostępność kabin



**Apartament Vista**

**Już od 3050 €  
w cenie podatki i opłaty  
portowe**

za osobę w kabinie 2 osobowej

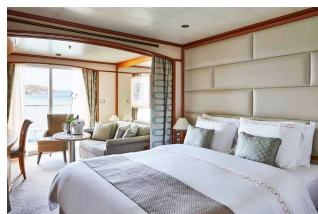

**Apartament Classic  
Veranda**

**Już od 3750 €  
w cenie podatki i opłaty  
portowe**

za osobę w kabinie 2 osobowej

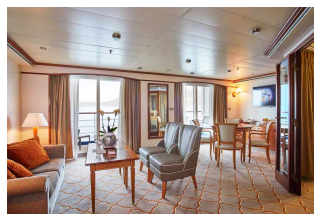

**Apartament Silver**

**Już od 7550 €  
w cenie podatki i opłaty  
portowe**

za osobę w kabinie 2 osobowej

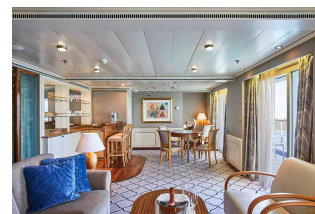

**Apartament Owners**

**Już od 11450 €  
w cenie podatki i opłaty  
portowe**

za osobę w kabinie 2 osobowej

**Zniżki dla dzieci podróżujących w kabinie z dwoma dorosłymi osobami.**

**Zniżki dla 3 i 4 osoby dorosłej w kabinie.**

**ALL INCLUSIVE - pełne wyżywienie i napoje w cenie rejsu (w tym niektóre najlepsze wina, szampany i napoje alkoholowe).**

### Inne terminy rejsu:

18.10.2026, 13.12.2026, 07.02.2027, 14.02.2027, 24.10.2027, 31.10.2027, 16.01.2028, 06.02.2028, 13.02.2028, 05.03.2028, 12.03.2028

#### Cena za rejs obejmuje:

- zakwaterowanie w 2-osobowej kabinie wybranej kategorii
- serwis kabinowy
- ALL INCLUSIVE - śniadanie, obiad, podwieczorek, kolacja, napoje na pokładzie (w tym niektóre najlepsze wina, szampany i napoje alkoholowe)
- korzystanie z urządzeń sportowo-rekreacyjnych na pokładzie statku (baseny, jacuzzi, itd.)
- udział w imprezach rozrywkowych organizowanych na statku (przedstawienia w teatrze, koncerty, dyskoteki, pokazy, animacje, itd.)

#### Cena za rejs nie obejmuje:

- dojazdu do/z miejsca rozpoczęcia i zakończenia rejsu
- ewentualnych noclegów w hotelu przed/po rejsie
- transferów do/z portu (o ile taka usługa nie została dodatkowo zarezerwowana i opłacona)
- ubezpieczenia
- składki na Turystyczny Fundusz Gwarancyjny
- składki na Turystyczny Fundusz Pomocowy
- wydatków osobistych (pralni, zabiegów kosmetycznych, rozmów telefonicznych, dostępu do internetu, itd.)
- napiwków dla obsługi statku
- wycieczek lądowych
- opieki pilota
- kosztów wymaganych wiz
- transferów na statek w przypadku spóźnienia się na godzinę wypłynięcia

#### Uwagi:

W odwiedzanym portach czas wolny na zwiedzanie i wypoczynek. Podróżni mogą również skorzystać z bogatej oferty wycieczek fakultatywnych (rezerwacja i zakup na statku). Istnieje możliwość zarezerwowania za pośrednictwem naszego biura transferów na statek oraz parking dla samochodu.

**tel. 61 861 42 00**

**Od poniedziałku do piątku 10:00 - 18:00**

**email: [rejsy@niebieskamila.pl](mailto:rejsy@niebieskamila.pl)**