

# Polinezja Francuska - rejs 10 dni

Długość rejsu 10 nocy

Termin rejsu: 19.03.2028 - 29.03.2028

1	Niedziela 19.03.2028	Papeete Polinezja Francuska	Wyptynięcie 22:00
2	Poniedziałek 20.03.2028	Moorea Polinezja Francuska	Wptynięcie 08:00 Wyptynięcie 19:00
3	Wtorek 21.03.2028	Motu Taha'a	Wptynięcie 08:00 Wyptynięcie 16:00
3	Wtorek 21.03.2028	Raiatea	Wptynięcie 18:00 Wyptynięcie 00:00
4	Środa 22.03.2028	Raiatea	Wptynięcie 00:00 Wyptynięcie 18:00
5	Czwartek 23.03.2028	Dzień na morzu	Wptynięcie 00:00 Wyptynięcie 00:00
6	Piątek 24.03.2028	Fakarava Polinezja Francuska	Wptynięcie 08:00 Wyptynięcie 18:00
7	Sobota 25.03.2028	Rangiroa Polinezja Francuska	Wptynięcie 08:00 Wyptynięcie 18:00
8	Niedziela 26.03.2028	Dzień na morzu	Wptynięcie 00:00 Wyptynięcie 00:00
9	Poniedziałek 27.03.2028	Bora Bora Polinezja Francuska	Wptynięcie 08:00 Wyptynięcie 00:00
10	Wtorek 28.03.2028	Bora Bora Polinezja Francuska	Wptynięcie 00:00 Wyptynięcie 16:00
11	Środa 29.03.2028	Papeete Polinezja Francuska	Wptynięcie 05:00

## Statek Silver Whisper



## Ceny i dostępność kabin

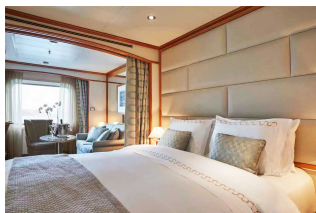

**Apartment Vista**

**Już od 4450 €**  
w cenie podatki i opłaty  
portowe

za osobę w kabinie 2 osobowej

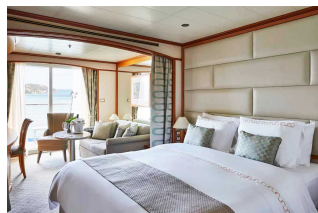

**Apartment Classic  
Veranda**

**Już od 5550 €**  
w cenie podatki i opłaty  
portowe

za osobę w kabinie 2 osobowej



**Apartment Silver**

**Już od 10550 €**  
w cenie podatki i opłaty  
portowe

za osobę w kabinie 2 osobowej

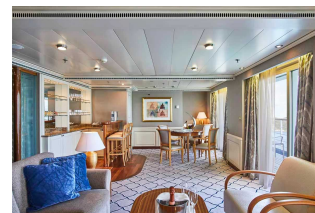

**Apartment Owners**

**Już od 16250 €**  
w cenie podatki i opłaty  
portowe

za osobę w kabinie 2 osobowej

**Zniżki dla dzieci podróżujących w kabinie z dwoma dorosłymi osobami.**

**Zniżki dla 3 i 4 osoby dorosłej w kabinie.**

**ALL INCLUSIVE - pełne wyżywienie i napoje w cenie rejsu (w tym niektóre najlepsze wina, szampany i napoje alkoholowe).**

### Cena za rejs obejmuje:

- zakwaterowanie w 2-osobowej kabinie wybranej kategorii
- serwis kabinowy
- ALL INCLUSIVE - śniadanie, obiad, podwieczorek, kolacja, napoje na pokładzie (w tym niektóre najlepsze wina, szampany i napoje alkoholowe)
- korzystanie z urządzeń sportowo-rekreacyjnych na pokładzie statku (baseny, jacuzzi, itd.)
- udział w imprezach rozrywkowych organizowanych na statku (przedstawienia w teatrze, koncerty, dyskoteki, pokazy, animacje, itd.)

### Cena za rejs nie obejmuje:

- dojazdu do/z miejsca rozpoczęcia i zakończenia rejsu
- ewentualnych noclegów w hotelu przed/po rejsie
- transferów do/z portu (o ile taka usługa nie została dodatkowo zarezerwowana i opłacona)
- ubezpieczenia
- składki na Turystyczny Fundusz Gwarancyjny
- składki na Turystyczny Fundusz Pomocowy
- wydatków osobistych (pralni, zabiegów kosmetycznych, rozmów telefonicznych, dostępu do internetu, itd.)
- napiwków dla obsługi statku
- wycieczek lądowych
- opieki pilota
- kosztów wymaganych wiz
- transferów na statek w przypadku spóźnienia się na godzinę wypłynięcia

### Uwagi:

W odwiedzanych portach czas wolny na zwiedzanie i wypoczynek. Podróżni mogą również skorzystać z bogatej oferty wycieczek fakultatywnych (rezerwacja i zakup na statku). Istnieje możliwość zarezerwowania za pośrednictwem naszego biura transferów na statek oraz parkingu dla samochodu.

**tel. 61 861 42 00**

**Od poniedz. do piątku 10:00 - 18:00**

**email: [rejsy@niebieskamila.pl](mailto:rejsy@niebieskamila.pl)**