

# Polinezja Francuska - rejs 11 dni

Długość rejsu 11 nocy

Termin rejsu: 29.03.2028 - 09.04.2028

1	Środa 29.03.2028	Papeete Polinezja Francuska	Wyptynięcie 18:00
2	Czwartek 30.03.2028	Fakarava Polinezja Francuska	Wptynięcie 12:00 Wyptynięcie 19:00
3	Piątek 31.03.2028	Dzień na morzu	Wptynięcie 00:00 Wyptynięcie 00:00
4	Sobota 01.04.2028	Tahuata, Marquesas Islands	Wptynięcie 08:00 Wyptynięcie 17:30
5	Niedziela 02.04.2028	Nuku Hiva Polinezja Francuska	Wptynięcie 08:00 Wyptynięcie 17:00
6	Poniedziałek 03.04.2028	Dzień na morzu	Wptynięcie 00:00 Wyptynięcie 00:00
7	Wtorek 04.04.2028	Rangiroa Polinezja Francuska	Wptynięcie 09:00 Wyptynięcie 16:00
8	Środa 05.04.2028	Motu Taha'a	Wptynięcie 09:00 Wyptynięcie 16:00
8	Środa 05.04.2028	Raiatea	Wptynięcie 18:00 Wyptynięcie 00:00
9	Czwartek 06.04.2028	Raiatea	Wptynięcie 00:00 Wyptynięcie 18:30
10	Piątek 07.04.2028	Bora Bora Polinezja Francuska	Wptynięcie 07:00 Wyptynięcie 19:00
11	Sobota 08.04.2028	Moorea Polinezja Francuska	Wptynięcie 08:00 Wyptynięcie 17:30
11	Sobota 08.04.2028	Papeete Polinezja Francuska	Wptynięcie 21:00 Wyptynięcie 00:00
12	Niedziela 09.04.2028	Papeete Polinezja Francuska	Wptynięcie 00:00

Statek Silver Whisper



## Ceny i dostępność kabin

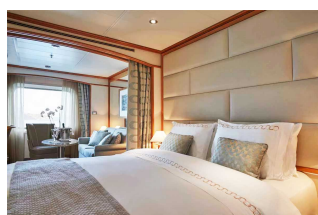

**Apartament Vista**

**Już od 5050 €**  
w cenie podatki i opłaty  
portowe

za osobę w kabinie 2 osobowej

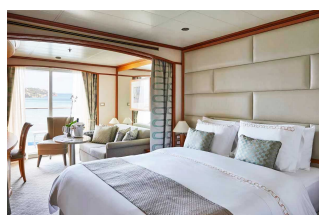

**Apartament Classic  
Veranda**

**Już od 6250 €**  
w cenie podatki i opłaty  
portowe

za osobę w kabinie 2 osobowej

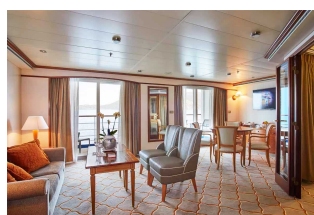

**Apartament Silver**

**Już od 11850 €**  
w cenie podatki i opłaty  
portowe

za osobę w kabinie 2 osobowej

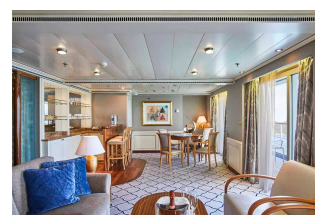

**Apartament Owners**

**Już od 18250 €**  
w cenie podatki i opłaty  
portowe

za osobę w kabinie 2 osobowej

Zniżki dla dzieci podróżujących w kabinie z dwoma dorosłymi osobami.

Zniżki dla 3 i 4 osoby dorosłej w kabinie.

**ALL INCLUSIVE - pełne wyżywienie i napoje w cenie rejsu (w tym niektóre najlepsze wina, szampany i napoje alkoholowe).**

**Inne terminy rejsu:**

**02.12.2027**

**Cena za rejs obejmuje:**

- zakwaterowanie w 2-osobowej kabinie wybranej kategorii
- serwis kabinowy
- ALL INCLUSIVE - śniadanie, obiad, podwieczorek, kolacja, napoje na pokładzie (w tym niektóre najlepsze wina, szampany i napoje alkoholowe)
- korzystanie z urządzeń sportowo-rekreacyjnych na pokładzie statku (baseny, jacuzzi, itd.)
- udział w imprezach rozrywkowych organizowanych na statku (przedstawienia w teatrze, koncerty, dyskoteki, pokazy, animacje, itd.)

**Cena za rejs nie obejmuje:**

- dojazdu do/z miejsca rozpoczęcia i zakończenia rejsu
- ewentualnych noclegów w hotelu przed/po rejsie
- transferów do/z portu (o ile taka usługa nie została dodatkowo zarezerwowana i opłacona)
- ubezpieczenia
- składki na Turystyczny Fundusz Gwarancyjny
- składki na Turystyczny Fundusz Pomocowy
- wydatków osobistych (pralni, zabiegów kosmetycznych, rozmów telefonicznych, dostępu do internetu, itd.)
- napiwków dla obsługi statku
  
- wycieczek lądowych
- opieki pilota
- kosztów wymaganych wiz
- transferów na statek w przypadku spóźnienia się na godzinę wypłynięcia

**Uwagi:**

W odwiedzanych portach czas wolny na zwiedzanie i wypoczynek. Podróżni mogą również skorzystać z bogatej oferty wycieczek fakultatywnych (rezerwacja i zakup na statku). Istnieje możliwość zarezerwowania za pośrednictwem naszego biura transferów na statek oraz parkingu dla samochodu.

**tel. 61 861 42 00**

**Od poniedz. do piątku 10:00 - 18:00**

**email: [rejsy@niebieskamila.pl](mailto:rejsy@niebieskamila.pl)**