

Karaiby i Kanał Panamski - rejs 11 dni

Długość rejsu 11 nocy

Termin rejsu: 19.11.2027 - 30.11.2027

1	Piątek 19.11.2027	Miami Stany Zjednoczone	Wyptynięcie 16:00
2	Sobota 20.11.2027	Great Stirrup Cay Stany Zjednoczone	Wptynięcie 07:00 Wyptynięcie 17:00
3	Niedziela 21.11.2027	dzień na morzu	
4	Poniedziałek 22.11.2027	dzień na morzu	
5	Wtorek 23.11.2027	Cartagena Kolumbia	Wptynięcie 06:00 Wyptynięcie 13:30
6	Środa 24.11.2027	Kanał Panamski Panama	Wptynięcie 05:00 Wyptynięcie 15:00
6	Środa 24.11.2027	Colon Panama	Wptynięcie 17:00 Wyptynięcie 20:00
7	Czwartek 25.11.2027	Puerto Limon Kostaryka	Wptynięcie 07:30 Wyptynięcie 16:00
8	Piątek 26.11.2027	dzień na morzu	
9	Sobota 27.11.2027	Falmouth Jamajka	Wptynięcie 07:00 Wyptynięcie 17:00
10	Niedziela 28.11.2027	George Town Kajmany	Wptynięcie 08:00 Wyptynięcie 17:00
11	Poniedziałek 29.11.2027	dzień na morzu	
12	Wtorek 30.11.2027	Miami Stany Zjednoczone	Wptynięcie 07:00

Statek Norwegian Gem



Ceny i dostępność kabin

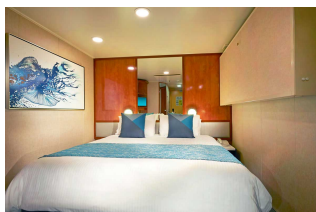

Kabina wewnętrzna

Już od 1730 €
w cenie podatki i opłaty
portowe

za osobę w kabinie 2 osobowej

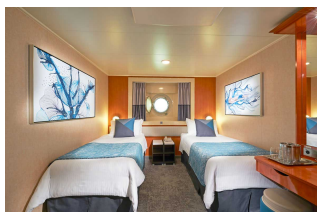

Kabina z oknem

Już od 1865 €
w cenie podatki i opłaty
portowe

za osobę w kabinie 2 osobowej



Kabina z balkonem

Już od 2775 €
w cenie podatki i opłaty
portowe

za osobę w kabinie 2 osobowej



Apartament

Już od 3135 €
w cenie podatki i opłaty
portowe

za osobę w kabinie 2 osobowej

Zniżki dla dzieci podróżujących w kabinie z dwoma dorosłymi osobami.

Zniżki dla 3 i 4 osoby dorosłej w kabinie.

Istnieje możliwość wykupienia pakietów **ALL INCLUSIVE** na napoje.

Inne terminy rejsu:

30.11.2027

Cena za rejs obejmuje:

- zakwaterowanie w 2-osobowej kabinie wybranej kategorii
- serwis kabinowy
- pełne wyżywienie - śniadanie, obiad, podwieczorek, kolacja, napoje do śniadania i w bufetach samoobsługowych
- korzystanie z urządzeń sportowo-rekreacyjnych na pokładzie statku (baseny, jacuzzi, zjeżdżalnie wodne, boiska sportowe, itd.)
- udział w imprezach rozrywkowych organizowanych na statku (przedstawienia w teatrze, koncerty, dyskoteki, pokazy, animacje, itd.)

Cena za rejs nie obejmuje:

- dojazdu do/z miejsca rozpoczęcia i zakończenia rejsu
- ewentualnych noclegów w hotelu przed/po rejsie
- transferów do/z portu (o ile taka usługa nie została dodatkowo zarezerwowana i opłacona)
- ubezpieczenia
- składki na Turystyczny Fundusz Gwarancyjny
- składki na Turystyczny Fundusz Pomocowy
- napojów zamawianych do posiłków, napojów w barach, w tym napojów gazowanych i alkoholowych
- wydatków osobistych (pralni, zabiegów kosmetycznych, rozmów telefonicznych, dostępu do internetu, itd.)
- napiwków dla obsługi statku
- wycieczek lądowych
- opieki pilota
- kosztów wymaganych wiz
- transferów na statek w przypadku spóźnienia się na godzinę wypłynięcia

Uwagi:

W odwiedzanych portach czas wolny na zwiedzanie i wypoczynek. Podróżni mogą również skorzystać z bogatej oferty wycieczek fakultatywnych (rezerwacja i zakup na statku). Istnieje możliwość zarezerwowania za pośrednictwem naszego biura transferów na statek oraz parking dla samochodu.

tel. 61 861 42 00

Od poniedz. do piątku 10:00 - 18:00

email: rejsy@niebieskamila.pl

