

Karaiby i Kanał Panamski - rejs 10 dni

Długość rejsu 10 nocy

Termin rejsu: 11.12.2027 - 21.12.2027

1	Sobota 11.12.2027	Miami Stany Zjednoczone	Wyptynięcie 16:00
2	Niedziela 12.12.2027	dzień na morzu	
3	Poniedziałek 13.12.2027	dzień na morzu	
4	Wtorek 14.12.2027	Cartagena Kolumbia	Wpłynięcie 06:00 Wyptynięcie 13:30
5	Środa 15.12.2027	Kanał Panamski Panama	Wpłynięcie 05:00 Wyptynięcie 15:00
5	Środa 15.12.2027	Colon Panama	Wpłynięcie 17:00 Wyptynięcie 20:00
6	Czwartek 16.12.2027	Puerto Limon Kostaryka	Wpłynięcie 07:30 Wyptynięcie 16:00
7	Piątek 17.12.2027	dzień na morzu	
8	Sobota 18.12.2027	Falmouth Jamajka	Wpłynięcie 07:00 Wyptynięcie 16:00
9	Niedziela 19.12.2027	dzień na morzu	
10	Poniedziałek 20.12.2027	Great Stirrup Cay Stany Zjednoczone	Wpłynięcie 08:00 Wyptynięcie 17:00
11	Wtorek 21.12.2027	Miami Stany Zjednoczone	Wpłynięcie 07:00

Statek Norwegian Gem



Ceny i dostępność kabin

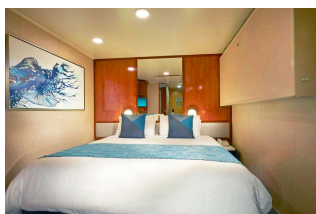

Kabina wewnętrzna

Już od 1250 €
w cenie podatki i opłaty
portowe

za osobę w kabinie 2 osobowej

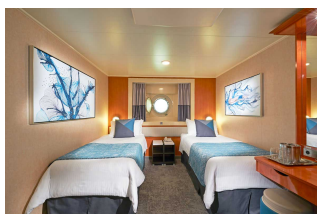

Kabina z oknem

Już od 1520 €
w cenie podatki i opłaty
portowe

za osobę w kabinie 2 osobowej

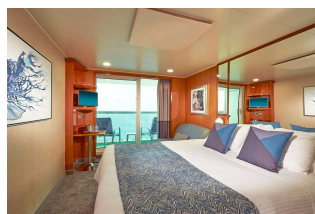

Kabina z balkonem

Już od 2470 €
w cenie podatki i opłaty
portowe

za osobę w kabinie 2 osobowej



Apartment

Już od 2650 €
w cenie podatki i opłaty
portowe

za osobę w kabinie 2 osobowej

Zniżki dla dzieci podróżujących w kabinie z dwoma dorosłymi osobami.

Zniżki dla 3 i 4 osoby dorosłej w kabinie.

Istnieje możliwość wykupienia pakietów ALL INCLUSIVE na napoje.

Cena za rejs obejmuje:

- zakwaterowanie w 2-osobowej kabinie wybranej kategorii
- serwis kabinowy
- pełne wyżywienie - śniadanie, obiad, podwieczorek, kolacja, napoje do śniadania i w bufetach samoobsługowych
- korzystanie z urządzeń sportowo-rekreacyjnych na pokładzie statku (baseny, jacuzzi, zjeżdźalnie wodne, boiska sportowe, itd.)
- udział w imprezach rozrywkowych organizowanych na statku (przedstawienia w teatrze, koncerty, dyskoteki, pokazy, animacje, itd.)

Cena za rejs nie obejmuje:

- dojazdu do/z miejsca rozpoczęcia i zakończenia rejsu
- ewentualnych noclegów w hotelu przed/po rejsie
- transferów do/z portu (o ile taka usługa nie została dodatkowo zarezerwowana i opłacona)
- ubezpieczenia
- składki na Turystyczny Fundusz Gwarancyjny
- składki na Turystyczny Fundusz Pomocowy
- napojów zamawianych do posiłków, napojów w barach, w tym napojów gazowanych i alkoholowych
- wydatków osobistych (pralni, zabiegów kosmetycznych, rozmów telefonicznych, dostępu do internetu, itd.)
- napiwków dla obsługi statku
- wycieczek lądowych
- opieki pilota
- kosztów wymaganych wiz
- transferów na statek w przypadku spóźnienia się na godzinę wypłynięcia

Uwagi:

W odwiedzanych portach czas wolny na zwiedzanie i wypoczynek. Podróżni mogą również skorzystać z bogatej oferty wycieczek fakultatywnych (rezerwacja i zakup na statku). Istnieje możliwość zarezerwowania za pośrednictwem naszego biura transferów na statek oraz parkingu dla samochodu.

tel. 61 861 42 00

Od poniedz. do piątku 10:00 - 18:00

email: rejsy@niebieskamila.pl