

# Z Seattle do Yokohamy - rejs 15 dni

Długość rejsu 15 nocy

Termin rejsu: 28.09.2027 - 13.10.2027

<b>1</b>	<b>Wtorek</b> 28.09.2027	<b>Seattle</b> Stany Zjednoczone	Wyptynięcie 16:00
<b>2</b>	<b>Środa</b> 29.09.2027	<b>dzień na morzu</b>	
<b>3</b>	<b>Czwartek</b> 30.09.2027	<b>Ketchikan</b> Stany Zjednoczone	Wpłynięcie 07:00 Wyptynięcie 17:00
<b>4</b>	<b>Piątek</b> 01.10.2027	<b>Sitka</b> Stany Zjednoczone	Wpłynięcie 09:00 Wyptynięcie 17:00
<b>5</b>	<b>Sobota</b> 02.10.2027	<b>Lodowiec Hubbard</b> Stany Zjednoczone	Wpłynięcie 08:00 Wyptynięcie 12:00
<b>6</b>	<b>Niedziela</b> 03.10.2027	<b>Whittier</b> Stany Zjednoczone	Wpłynięcie 07:00 Wyptynięcie 15:00
<b>7</b>	<b>Poniedziałek</b> 04.10.2027	<b>dzień na morzu</b>	
<b>8</b>	<b>Wtorek</b> 05.10.2027	<b>dzień na morzu</b>	
<b>9</b>	<b>Środa</b> 06.10.2027	<b>dzień na morzu</b>	
<b>10</b>	<b>Czwartek</b> 07.10.2027	<b>Przekroczenie Linii Zmiany Daty</b>	
<b>13</b>	<b>Niedziela</b> 10.10.2027	<b>dzień na morzu</b>	
<b>14</b>	<b>Poniedziałek</b> 11.10.2027	<b>Hakodate</b> Japonia	Wpłynięcie 13:00 Wyptynięcie 20:00
<b>15</b>	<b>Wtorek</b> 12.10.2027	<b>dzień na morzu</b>	
<b>16</b>	<b>Środa</b> 13.10.2027	<b>Yokohama</b> Japonia	Wpłynięcie 06:30

**Statek Norwegian Jade**



## Ceny i dostępność kabin

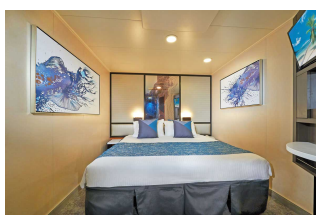

**Kabina wewnętrzna**

**Już od 1397 €  
w cenie podatki i opłaty  
portowe**

za osobę w kabinie 2 osobowej

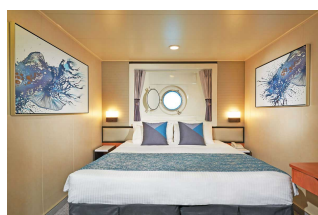

**Kabina z oknem**

**Już od 1667 €  
w cenie podatki i opłaty  
portowe**

za osobę w kabinie 2 osobowej



**Kabina z balkonem**

**Już od 2837 €  
w cenie podatki i opłaty  
portowe**

za osobę w kabinie 2 osobowej



**Apartament**

**Już od 3472 €  
w cenie podatki i opłaty  
portowe**

za osobę w kabinie 2 osobowej

**Zniżki dla dzieci podróżujących w kabinie z dwoma dorosłymi osobami.**

**Zniżki dla 3 i 4 osoby dorosłej w kabinie.**

**Istnieje możliwość wykupienia pakietów ALL INCLUSIVE na napoje.**

**Cena za rejs obejmuje:**

- zakwaterowanie w 2-osobowej kabine wybranej kategorii
- serwis kabinowy
- pełne wyżywienie - śniadanie, obiad, podwieczorek, kolacja, napoje do śniadania i w bufetach samoobsługowych
- korzystanie z urządzeń sportowo-rekreacyjnych na pokładzie statku (baseny, jacuzzi, zjeżdżalnie wodne, boiska sportowe, itd.)
- udział w imprezach rozrywkowych organizowanych na statku (przedstawienia w teatrze, koncerty, dyskoteki, pokazy, animacje, itd.)

**Cena za rejs nie obejmuje:**

- dojazdu do/z miejsca rozpoczęcia i zakończenia rejsu
- ewentualnych noclegów w hotelu przed/po rejsie
- transferów do/z portu (o ile taka usługa nie została dodatkowo zarezerwowana i opłacona)
- ubezpieczenia
- składki na Turystyczny Fundusz Gwarancyjny
- składki na Turystyczny Fundusz Pomocowy
- napojów zamawianych do posiłków, napojów w barach, w tym napojów gazowanych i alkoholowych
- wydatków osobistych (pralni, zabiegów kosmetycznych, rozmów telefonicznych, dostępu do internetu, itd.)
- napiwków dla obsługi statku
- wycieczek lądowych
- opieki pilota
- kosztów wymaganych wiz
  
- transferów na statek w przypadku spóźnienia się na godzinę wypłynięcia

**Uwagi:**

W odwiedzanym portach czas wolny na zwiedzanie i wypoczynek. Podróżni mogą również skorzystać z bogatej oferty wycieczek fakultatywnych (rezerwacja i zakup na statku). Istnieje możliwość zarezerwowania za pośrednictwem naszego biura transferów na statek oraz parking dla samochodu.

**tel. 61 861 42 00**

**Od poniedz. do piątku 10:00 - 18:00**

**email: [rejsy@niebieskamila.pl](mailto:rejsy@niebieskamila.pl)**