

Ameryka Południowa - rejs 7 dni

Długość rejsu 7 nocy

Termin rejsu: 10.12.2026 - 17.12.2026

1	Czwartek 10.12.2026	Buenos Aires Argentyna	Wyptynięcie 20:00
2	Piątek 11.12.2026	Dzień na morzu	
3	Sobota 12.12.2026	Dzień na morzu	
4	Niedziela 13.12.2026	Santos Brazylia	Wptynięcie 08:00 Wyptynięcie 18:00
5	Poniedziałek 14.12.2026	Camboriu Brazylia	Wptynięcie 08:00 Wyptynięcie 17:00
6	Wtorek 15.12.2026	Dzień na morzu	
7	Środa 16.12.2026	Punta del Este Urugwaj	Wptynięcie 07:00 Wyptynięcie 16:00
8	Czwartek 17.12.2026	Buenos Aires Argentyna	Wptynięcie 08:00

Statek MSC Seaview



Ceny i dostępność kabin

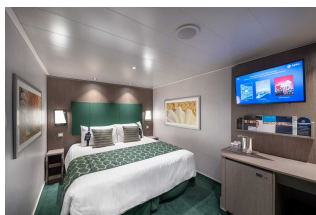

Kabina wewnętrzna

Już od 1421 €
w cenie podatki i opłaty
portowe

za osobę w kabinie 2 osobowej

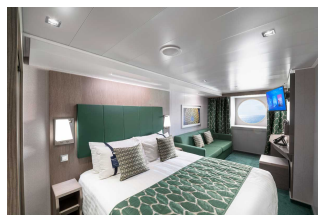

Kabina z oknem

Już od 1561 €
w cenie podatki i opłaty
portowe

za osobę w kabinie 2 osobowej



Kabina z balkonem

Już od 1661 €
w cenie podatki i opłaty
portowe

za osobę w kabinie 2 osobowej

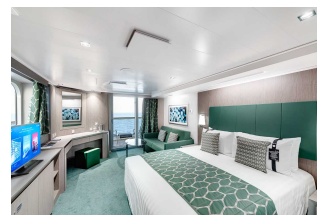

Apartament

Już od 2161 €
w cenie podatki i opłaty
portowe

za osobę w kabinie 2 osobowej

Zniżki dla dzieci podróżujących w kabinie z dwoma dorosłymi osobami.

Zniżki dla 3 i 4 osoby dorosłej w kabinie.

Istnieje możliwość wykupienia pakietów ALL INCLUSIVE na napoje.

Inne terminy rejsu:

17.12.2026, 24.12.2026, 31.12.2026, 14.01.2027, 21.01.2027, 28.01.2027, 04.02.2027, 11.02.2027, 18.02.2027, 25.02.2027

Cena za rejs obejmuje:

- zakwaterowanie w 2-osobowej kabinie wybranej kategorii
- serwis kabinowy
- pełne wyżywienie - śniadanie, obiad, podwieczorek, kolacja, napoje do śniadania i w bufetach samoobsługowych
- korzystanie z urządzeń sportowo-rekreacyjnych na pokładzie statku (baseny, jacuzzi, zjeżdżalnie wodne, boiska sportowe, itd.)
- udział w imprezach rozrywkowych organizowanych na statku (przedstawienia w teatrze, koncerty, dyskoteki, pokazy, animacje, itd.)
- napiwki dla obsługi statku

Cena za rejs nie obejmuje:

- dojazdu do/z miejsca rozpoczęcia i zakończenia rejsu
- ewentualnych noclegów w hotelu przed/po rejsie
- transferów do/z portu (o ile taka usługa nie została dodatkowo zarezerwowana i opłacona)
- ubezpieczenia
- składki na Turystyczny Fundusz Gwarancyjny
- składki na Turystyczny Fundusz Pomocowy
- napojów zamawianych do posiłków, napojów w barach, w tym napojów gazowanych i alkoholowych
- wydatków osobistych (pralni, zabiegów kosmetycznych, rozmów telefonicznych, dostępu do internetu, itd.)
- wycieczek lądowych
- opieki pilota
- kosztów wymaganych wiz
- transferów na statek w przypadku spóźnienia się na godzinę wypłynięcia

Uwagi:

W odwiedzanych portach czas wolny na zwiedzanie i wypoczynek. Podróżni mogą również skorzystać z bogatej oferty wycieczek fakultatywnych (rezerwacja i zakup na statku). Istnieje możliwość zarezerwowania za pośrednictwem naszego biura transferów na statek oraz parking dla samochodu.

tel. 61 861 42 00

Od poniedz. do piątku 10:00 - 18:00
email: rejsy@niebieskamila.pl