

## Wschodnie Karaiby - rejs 7 dni

Długość rejsu 7 nocy

Termin rejsu: 27.02.2027 - 06.03.2027

1	<b>Sobota</b> 27.02.2027	<b>Fort de France</b> Martynika	Wyptynięcie 23:00
2	<b>Niedziela</b> 28.02.2027	<b>Pointe a Pitre</b> Gwadelupa	Wptynięcie 09:00 Wyptynięcie 19:00
3	<b>Poniedziałek</b> 01.03.2027	<b>St. John's</b> Antigua i Barbuda	Wptynięcie 09:00 Wyptynięcie 19:00
4	<b>Wtorek</b> 02.03.2027	<b>Dzień na morzu</b>	
5	<b>Środa</b> 03.03.2027	<b>Philipsburg (St. Maarten)</b> Małe Antyle	Wptynięcie 07:00 Wyptynięcie 19:00
6	<b>Czwartek</b> 04.03.2027	<b>Basseterre</b> Saint Kitts i Nevis	Wptynięcie 07:00 Wyptynięcie 19:00
7	<b>Piątek</b> 05.03.2027	<b>Roseau</b> Dominika	Wptynięcie 07:00 Wyptynięcie 19:00
8	<b>Sobota</b> 06.03.2027	<b>Fort de France</b> Martynika	Wptynięcie 07:00

## Statek MSC World Europa



## Ceny i dostępność kabin



**Kabina wewnętrzna**

**Już od 1003 €  
w cenie podatki i opłaty  
portowe**

za osobę w kabinie 2 osobowej

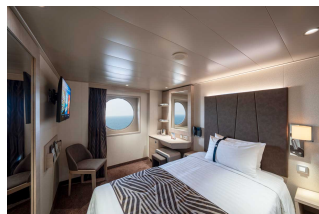

**Kabina z oknem**

**Już od 1183 €  
w cenie podatki i opłaty  
portowe**

za osobę w kabinie 2 osobowej

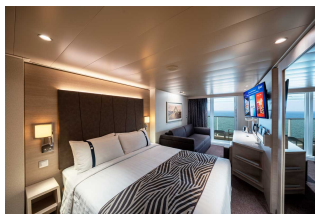

**Kabina z balkonem**

**Już od 1253 €  
w cenie podatki i opłaty  
portowe**

za osobę w kabinie 2 osobowej

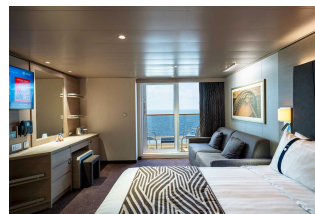

**Apartament**

**Już od 1693 €  
w cenie podatki i opłaty  
portowe**

za osobę w kabinie 2 osobowej

**Zniżki dla dzieci podróżujących w kabinie z dwoma dorosłymi osobami.**

**Zniżki dla 3 i 4 osoby dorosłej w kabinie.**

**Istnieje możliwość wykupienia pakietów ALL INCLUSIVE na napoje.**

### **Inne terminy rejsu:**

**05.12.2026**

#### **Cena za rejs obejmuje:**

- zakwaterowanie w 2-osobowej kabinie wybranej kategorii
- serwis kabinowy
- pełne wyżywienie - śniadanie, obiad, podwieczorek, kolacja, napoje do śniadania i w bufetach samoobsługowych
- korzystanie z urządzeń sportowo-rekreacyjnych na pokładzie statku (baseny, jacuzzi, zjeżdżalnie wodne, boiska sportowe, itd.)
- udział w imprezach rozrywkowych organizowanych na statku (przedstawienia w teatrze, koncerty, dyskoteki, pokazy, animacje, itd.)
- napiwki dla obsługi statku

#### **Cena za rejs nie obejmuje:**

- dojazdu do/z miejsca rozpoczęcia i zakończenia rejsu
- ewentualnych noclegów w hotelu przed/po rejsie
- transferów do/z portu (o ile taka usługa nie została dodatkowo zarezerwowana i opłacona)
- ubezpieczenia
- składki na Turystyczny Fundusz Gwarancyjny
- składki na Turystyczny Fundusz Pomocowy
- napojów zamawianych do posiłków, napojów w barach, w tym napojów gazowanych i alkoholowych
- wydatków osobistych (pralni, zabiegów kosmetycznych, rozmów telefonicznych, dostępu do internetu, itd.)
- wycieczek lądowych
- opieki pilota
- kosztów wymaganych wiz
- transferów na statek w przypadku spóźnienia się na godzinę wypłynięcia

#### **Uwagi:**

W odwiedzianych portach czas wolny na zwiedzanie i wypoczynek. Podróżni mogą również skorzystać z bogatej oferty wycieczek fakultatywnych (rezerwacja i zakup na statku). Istnieje możliwość zarezerwowania za pośrednictwem naszego biura transferów na statek oraz parking dla samochodu.

**tel. 61 861 42 00**

**Od poniedz. do piątku 10:00 - 18:00**

**email: [rejsy@niebieskamila.pl](mailto:rejsy@niebieskamila.pl)**

