

# Wschodnie Karaiby - rejs 7 dni

Długość rejsu 7 nocy

Termin rejsu: 05.12.2026 - 12.12.2026

1	Sobota 05.12.2026	Fort de France Martynika	Wyptynięcie 23:00
2	Niedziela 06.12.2026	Pointe a Pitre Gwadelupa	Wpłynięcie 09:00 Wyptynięcie 19:00
3	Poniedziałek 07.12.2026	St. John's Antigua i Barbuda	Wpłynięcie 09:00 Wyptynięcie 19:00
4	Wtorek 08.12.2026	Dzień na morzu	
5	Środa 09.12.2026	Philipsburg (St. Maarten) Małe Antyle	Wpłynięcie 07:00 Wyptynięcie 19:00
6	Czwartek 10.12.2026	Basseterre Saint Kitts i Nevis	Wpłynięcie 07:00 Wyptynięcie 19:00
7	Piątek 11.12.2026	Roseau Dominika	Wpłynięcie 07:00 Wyptynięcie 19:00
8	Sobota 12.12.2026	Fort de France Martynika	Wpłynięcie 07:00

## Statek MSC World Europa



## Ceny i dostępność kabin



Kabina wewnętrzna

brak dostępnych kabin



Kabina z oknem

brak dostępnych kabin

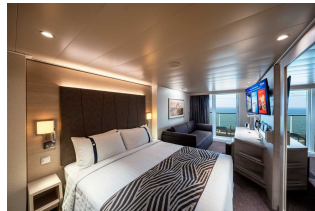

Kabina z balkonem

Już od 1203 €  
w cenie podatki i opłaty  
portowe

za osobę w kabinie 2 osobowej

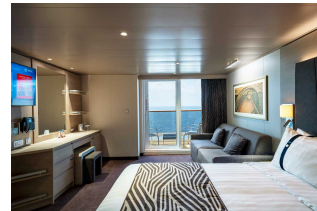

Apartament

Już od 2493 €  
w cenie podatki i opłaty  
portowe

za osobę w kabinie 2 osobowej

Zniżki dla dzieci podróżujących w kabinie z dwoma dorosłymi osobami.

Zniżki dla 3 i 4 osoby dorosłej w kabinie.

Istnieje możliwość wykupienia pakietów ALL INCLUSIVE na napoje.

### Inne terminy rejsu:

27.02.2027

#### Cena za rejs obejmuje:

- zakwaterowanie w 2-osobowej kabinie wybranej kategorii
- serwis kabinowy
- pełne wyżywienie - śniadanie, obiad, podwieczorek, kolacja, napoje do śniadania i w bufetach samoobsługowych
- korzystanie z urządzeń sportowo-rekreacyjnych na pokładzie statku (baseny, jacuzzi, zjeżdżalnie wodne, boiska sportowe, itd.)
- udział w imprezach rozrywkowych organizowanych na statku (przedstawienia w teatrze, koncerty, dyskoteki, pokazy, animacje, itd.)
- napiwki dla obsługi statku

#### Cena za rejs nie obejmuje:

- dojazdu do/z miejsca rozpoczęcia i zakończenia rejsu
- ewentualnych noclegów w hotelu przed/po rejsie
- transferów do/z portu (o ile taka usługa nie została dodatkowo zarezerwowana i opłacona)
- ubezpieczenia
- składki na Turystyczny Fundusz Gwarancyjny
- składki na Turystyczny Fundusz Pomocowy
- napojów zamawianych do posiłków, napojów w barach, w tym napojów gazowanych i alkoholowych
- wydatków osobistych (pralni, zabiegów kosmetycznych, rozmów telefonicznych, dostępu do internetu, itd.)
- wycieczek lądowych
- opieki pilota
- kosztów wymaganych wiz
- transferów na statek w przypadku spóźnienia się na godzinę wypłynięcia

#### Uwagi:

W odwiedzanych portach czas wolny na zwiedzanie i wypoczynek. Podróżni mogą również skorzystać z bogatej oferty wycieczek fakultatywnych (rezerwacja i zakup na statku). Istnieje możliwość zarezerwowania za pośrednictwem naszego biura transferów na statek oraz parking dla samochodu.

tel. 61 861 42 00

Od poniedz. do piątku 10:00 - 18:00

email: [rejsy@niebieskamila.pl](mailto:rejsy@niebieskamila.pl)