

Z Marsylii do Pointe a Pitre - rejs 19 dni

Długość rejsu 19 nocy

Termin rejsu: 17.11.2026 - 06.12.2026

1	Wtorek 17.11.2026	Marsylia Francja	Wyptynięcie 18:00
2	Środa 18.11.2026	Barcelona Hiszpania	Wptynięcie 08:00 Wyptynięcie 19:00
3	Czwartek 19.11.2026	Dzień na morzu	
4	Piątek 20.11.2026	Dzień na morzu	
5	Sobota 21.11.2026	Fuerteventura Hiszpania	Wptynięcie 09:00 Wyptynięcie 19:00
6	Niedziela 22.11.2026	Santa Cruz de Tenerife Hiszpania	Wptynięcie 08:00 Wyptynięcie 18:00
7	Poniedziałek 23.11.2026	Dzień na morzu	
8	Wtorek 24.11.2026	Dzień na morzu	
9	Środa 25.11.2026	Dzień na morzu	
10	Czwartek 26.11.2026	Dzień na morzu	
11	Piątek 27.11.2026	Dzień na morzu	
12	Sobota 28.11.2026	Dzień na morzu	
13	Niedziela 29.11.2026	Philipsburg (St. Maarten) Mafe Antyle	Wptynięcie 09:00 Wyptynięcie 19:00
14	Poniedziałek 30.11.2026	Basseterre Saint Kitts i Nevis	Wptynięcie 07:00 Wyptynięcie 18:00
15	Wtorek 01.12.2026	Kingstown Saint Vincent i Grenadyny	Wptynięcie 09:00 Wyptynięcie 19:00
16	Środa 02.12.2026	Bridgetown Barbados	Wptynięcie 07:00 Wyptynięcie 19:00
17	Czwartek 03.12.2026	St. George's Grenada	Wptynięcie 09:00 Wyptynięcie 18:00
18	Piątek 04.12.2026	Dzień na morzu	
19	Sobota 05.12.2026	Fort de France Martynika	Wptynięcie 07:00 Wyptynięcie 23:00
20	Niedziela 06.12.2026	Pointe a Pitre Gwadelupa	Wptynięcie 09:00

Statek MSC World Europa



Ceny i dostępność kabin



Kabina wewnętrzna

Już od 1467 €
w cenie podatki i opłaty
portowe
za osobę w kabinie 2 osobowej

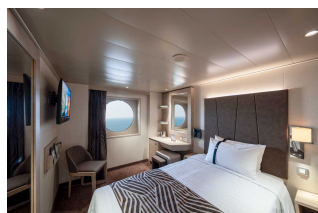

Kabina z oknem

Już od 1767 €
w cenie podatki i opłaty
portowe
za osobę w kabinie 2 osobowej

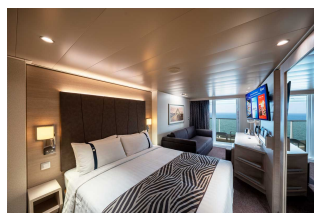

Kabina z balkonem

Już od 1907 €
w cenie podatki i opłaty
portowe
za osobę w kabinie 2 osobowej

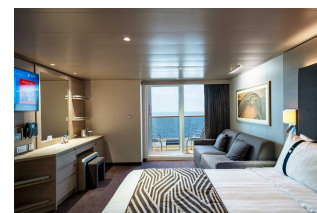

Apartament

brak dostępnych kabin

Zniżki dla dzieci podróżujących w kabinie z dwoma dorosłymi osobami.

Zniżki dla 3 i 4 osoby dorosłej w kabinie.

Istnieje możliwość wykupienia pakietów ALL INCLUSIVE na napoje.

Cena za rejs obejmuje:

- zakwaterowanie w 2-osobowej kabinie wybranej kategorii
- serwis kabinowy
- pełne wyżywienie - śniadanie, obiad, podwieczorek, kolacja, napoje do śniadania i w bufetach samoobsługowych
- korzystanie z urządzeń sportowo-rekreacyjnych na pokładzie statku (baseny, jacuzzi, zjeżdżalnie wodne, boiska sportowe, itd.)
- udział w imprezach rozrywkowych organizowanych na statku (przedstawienia w teatrze, koncerty, dyskoteki, pokazy, animacje, itd.)
- napiwki dla obsługi statku

Cena za rejs nie obejmuje:

- dojazdu do/z miejsca rozpoczęcia i zakończenia rejsu
- ewentualnych noclegów w hotelu przed/po rejsie
- transferów do/z portu (o ile taka usługa nie została dodatkowo zarezerwowana i opłacona)
- ubezpieczenia
- składki na Turystyczny Fundusz Gwarancyjny
- składki na Turystyczny Fundusz Pomocowy
- napojów zamawianych do posiłków, napojów w barach, w tym napojów gazowanych i alkoholowych
- wydatków osobistych (pralni, zabiegów kosmetycznych, rozmów telefonicznych, dostępu do internetu, itd.)
- wycieczek lądowych
- opieki pilota
- kosztów wymaganych wiz
- transferów na statek w przypadku spóźnienia się na godzinę wypłynięcia

Uwagi:

W odwiedzanych portach czas wolny na zwiedzanie i wypoczynek. Podróżni mogą również skorzystać z bogatej oferty wycieczek fakultatywnych (rezerwacja i zakup na statku). Istnieje możliwość zarezerwowania za pośrednictwem naszego biura transferów na statek oraz parkingu dla samochodu.

tel. 61 861 42 00

Od poniedz. do piątku 10:00 - 18:00

email: rejsy@niebieskamila.pl