

# Z Civitavecchia do Marsylii - rejs 4 dni

Długość rejsu 4 noce

Termin rejsu: 29.10.2026 - 02.11.2026

1	Czwartek 29.10.2026	Civitavecchia Włochy	Wyptynięcie 18:00
2	Piątek 30.10.2026	Dzień na morzu	
3	Sobota 31.10.2026	Walencja Hiszpania	Wpłynięcie 08:00 Wyptynięcie 21:00
4	Niedziela 01.11.2026	Tarragona Hiszpania	Wpłynięcie 08:00 Wyptynięcie 17:00
5	Poniedziałek 02.11.2026	Marsylia Francja	Wpłynięcie 09:00

## Statek MSC Sinfonia



## Ceny i dostępność kabin

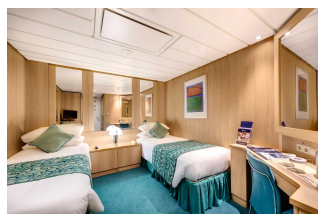

Kabina wewnętrzna

Już od 437 €  
w cenie podatki i opłaty  
portowe

za osobę w kabinie 2 osobowej

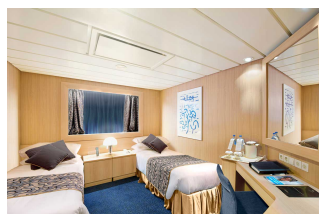

Kabina z oknem

Już od 537 €  
w cenie podatki i opłaty  
portowe

za osobę w kabinie 2 osobowej

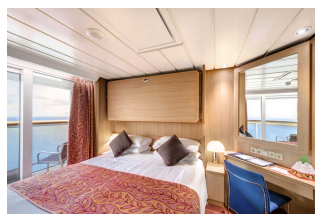

Kabina z balkonem

Już od 727 €  
w cenie podatki i opłaty  
portowe

za osobę w kabinie 2 osobowej

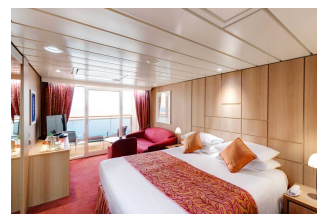

Apartament

Już od 837 €  
w cenie podatki i opłaty  
portowe

za osobę w kabinie 2 osobowej

**Zniżki dla dzieci podróżujących w kabinie z dwoma dorosłymi osobami.**

**Zniżki dla 3 i 4 osoby dorosłej w kabinie.**

**Istnieje możliwość wykupienia pakietów ALL INCLUSIVE na napoje.**

**Cena za rejs obejmuje:**

- zakwaterowanie w 2-osobowej kabinie wybranej kategorii
- serwis kabinowy
- pełne wyżywienie - śniadanie, obiad, podwieczorek, kolacja, napoje do śniadania i w bufetach samoobsługowych
- korzystanie z urządzeń sportowo-rekreacyjnych na pokładzie statku (baseny, jacuzzi, zjeżdżalnie wodne, boiska sportowe, itd.)
- udział w imprezach rozrywkowych organizowanych na statku (przedstawienia w teatrze, koncerty, dyskoteki, pokazy, animacje, itd.)
- napiwki dla obsługi statku

**Cena za rejs nie obejmuje:**

- dojazdu do/z miejsca rozpoczęcia i zakończenia rejsu
- ewentualnych noclegów w hotelu przed/po rejsie
- transferów do/z portu (o ile taka usługa nie została dodatkowo zarezerwowana i opłacona)
- ubezpieczenia
- składki na Turystyczny Fundusz Gwarancyjny
- składki na Turystyczny Fundusz Pomocowy
- napojów zamawianych do posiłków, napojów w barach, w tym napojów gazowanych i alkoholowych
- wydatków osobistych (pralni, zabiegów kosmetycznych, rozmów telefonicznych, dostępu do internetu, itd.)
- wycieczek lądowych
- opieki pilota
- kosztów wymaganych wiz
- transferów na statek w przypadku spóźnienia się na godzinę wypłynięcia

**Uwagi:**

W odwiedzanych portach czas wolny na zwiedzanie i wypoczynek. Podróżni mogą również skorzystać z bogatej oferty wycieczek fakultatywnych (rezerwacja i zakup na statku). Istnieje możliwość zarezerwowania za pośrednictwem naszego biura transferów na statek oraz parking dla samochodu.

**tel. 61 861 42 00**

**Od poniedz. do piątku 10:00 - 18:00**

**email: [rejsy@niebieskamila.pl](mailto:rejsy@niebieskamila.pl)**