

# Z Lizbony do Civitavecchia - rejs 14 dni

Długość rejsu 14 nocy

Termin rejsu: 30.09.2027 - 14.10.2027



1	Czwartek 30.09.2027	Lizbona Portugalia	Wyptynięcie 18:00
2	Piątek 01.10.2027	Dzień na morzu	
3	Sobota 02.10.2027	Alicante Hiszpania	Wptynięcie 10:00 Wyptynięcie 18:00
4	Niedziela 03.10.2027	Mahon Hiszpania	Wptynięcie 09:30 Wyptynięcie 16:00
5	Poniedziałek 04.10.2027	Olbia Włochy	Wptynięcie 10:00 Wyptynięcie 19:00
6	Wtorek 05.10.2027	Genua Włochy	Wptynięcie 09:00 Wyptynięcie 18:00
7	Środa 06.10.2027	Marsylia Francja	Wptynięcie 09:00 Wyptynięcie 17:00
8	Czwartek 07.10.2027	Dzień na morzu	
9	Piątek 08.10.2027	Malaga Hiszpania	Wptynięcie 08:00 Wyptynięcie 15:00
10	Sobota 09.10.2027	Casablanca Maroko	Wptynięcie 07:00 Wyptynięcie 20:00
11	Niedziela 10.10.2027	Kadyks Hiszpania	Wptynięcie 09:00 Wyptynięcie 20:00
12	Poniedziałek 11.10.2027	Gibraltar Gibraltar	Wptynięcie 07:00 Wyptynięcie 14:00
13	Wtorek 12.10.2027	Alicante Hiszpania	Wptynięcie 10:00 Wyptynięcie 18:00
14	Środa 13.10.2027	Dzień na morzu	
15	Czwartek 14.10.2027	Civitavecchia Włochy	Wptynięcie 07:00

## Statek MSC Sinfonia



### Ceny i dostępność kabin

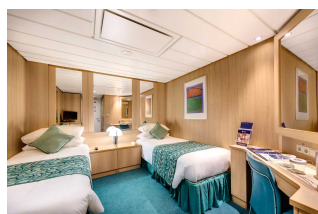

**Kabina wewnętrzna**

**Już od 1797 €  
w cenie podatki i opłaty  
portowe**

za osobę w kabinie 2 osobowej

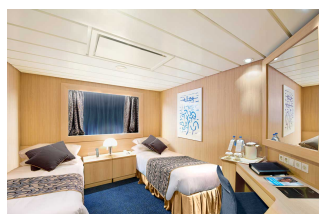

**Kabina z oknem**

**Już od 2027 €  
w cenie podatki i opłaty  
portowe**

za osobę w kabinie 2 osobowej

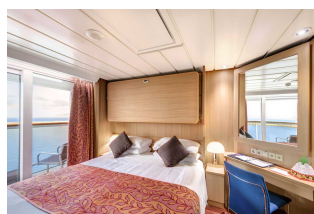

**Kabina z balkonem**

**Już od 2827 €  
w cenie podatki i opłaty  
portowe**

za osobę w kabinie 2 osobowej

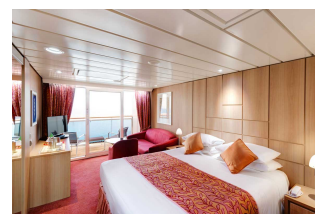

**Apartament**

**Już od 3097 €  
w cenie podatki i opłaty  
portowe**

za osobę w kabinie 2 osobowej

**Zniżki dla dzieci podróżujących w kabinie z dwoma dorosłymi osobami.**

**Zniżki dla 3 i 4 osoby dorosłej w kabinie.**

**Istnieje możliwość wykupienia pakietów ALL INCLUSIVE na napoje.**

**Cena za rejs obejmuje:**

- zakwaterowanie w 2-osobowej kabinie wybranej kategorii
- serwis kabinowy
- pełne wyżywienie - śniadanie, obiad, podwieczorek, kolacja, napoje do śniadania i w bufetach samoobsługowych
- korzystanie z urządzeń sportowo-rekreacyjnych na pokładzie statku (baseny, jacuzzi, zjeżdżalnie wodne, boiska sportowe, itd.)
- udział w imprezach rozrywkowych organizowanych na statku (przedstawienia w teatrze, koncerty, dyskoteki, pokazy, animacje, itd.)
- napiwki dla obsługi statku

**Cena za rejs nie obejmuje:**

- dojazdu do/z miejsca rozpoczęcia i zakończenia rejsu
- ewentualnych noclegów w hotelu przed/po rejsie
- transferów do/z portu (o ile taka usługa nie została dodatkowo zarezerwowana i opłacona)
- ubezpieczenia
- składki na Turystyczny Fundusz Gwarancyjny
- składki na Turystyczny Fundusz Pomocowy
- napojów zamawianych do posiłków, napojów w barach, w tym napojów gazowanych i alkoholowych
- wydatków osobistych (pralni, zabiegów kosmetycznych, rozmów telefonicznych, dostępu do internetu, itd.)
- wycieczek lądowych
- opieki pilota
- kosztów wymaganych wiz
- transferów na statek w przypadku spóźnienia się na godzinę wypłynięcia

**Uwagi:**

W odwiedzanych portach czas wolny na zwiedzanie i wypoczynek. Podróżni mogą również skorzystać z bogatej oferty wycieczek fakultatywnych (rezerwacja i zakup na statku). Istnieje możliwość zarezerwowania za pośrednictwem naszego biura transferów na statek oraz parkingu dla samochodu.

**tel. 61 861 42 00**

**Od poniedz. do piątku 10:00 - 18:00**

**email: [rejsy@niebieskamila.pl](mailto:rejsy@niebieskamila.pl)**