

# Wschodnie Karaiby - rejs 7 dni

Długość rejsu 7 nocy

Termin rejsu: 31.01.2027 - 07.02.2027

1	Niedziela 31.01.2027	Pointe a Pitre Gwadelupa	Wyptynięcie 19:00
2	Poniedziałek 01.02.2027	Dzień na morzu	
3	Wtorek 02.02.2027	Philipsburg (St. Maarten) Małe Antyle	Wpłynięcie 07:00 Wyptynięcie 19:00
4	Środa 03.02.2027	St. John's Antigua i Barbuda	Wpłynięcie 07:00 Wyptynięcie 19:00
5	Czwartek 04.02.2027	Basseterre Saint Kitts i Nevis	Wpłynięcie 07:00 Wyptynięcie 19:00
6	Piątek 05.02.2027	Roseau Dominika	Wpłynięcie 07:00 Wyptynięcie 19:00
7	Sobota 06.02.2027	Fort de France Martynika	Wpłynięcie 07:00 Wyptynięcie 23:00
8	Niedziela 07.02.2027	Pointe a Pitre Gwadelupa	Wpłynięcie 08:00

## Statek MSC World Europa



## Ceny i dostępność kabin



**Kabina wewnętrzna**

**Już od 953 €  
w cenie podatki i opłaty  
portowe**

za osobę w kabinie 2 osobowej



**Kabina z oknem**

**Już od 1123 €  
w cenie podatki i opłaty  
portowe**

za osobę w kabinie 2 osobowej



**Kabina z balkonem**

**brak dostępnych kabin**

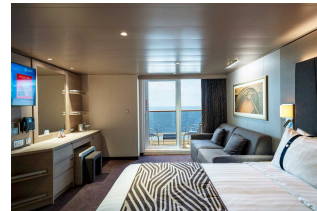

**Apartment**

**Już od 2443 €  
w cenie podatki i opłaty  
portowe**

za osobę w kabinie 2 osobowej

**Zniżki dla dzieci podróżujących w kabinie z dwoma dorosłymi osobami.**

**Zniżki dla 3 i 4 osoby dorosłej w kabinie.**

**Istnieje możliwość wykupienia pakietów ALL INCLUSIVE na napoje.**

### **Inne terminy rejsu:**

**03.01.2027, 17.01.2027, 14.02.2027, 14.03.2027, 28.03.2027**

#### **Cena za rejs obejmuje:**

- zakwaterowanie w 2-osobowej kabinie wybranej kategorii
- serwis kabinowy
- pełne wyżywienie - śniadanie, obiad, podwieczorek, kolacja, napoje do śniadania i w bufetach samoobsługowych
- korzystanie z urządzeń sportowo-rekreacyjnych na pokładzie statku (baseny, jacuzzi, zjeżdżalnie wodne, boiska sportowe, itd.)
- udział w imprezach rozrywkowych organizowanych na statku (przedstawienia w teatrze, koncerty, dyskoteki, pokazy, animacje, itd.)
- napiwki dla obsługi statku

#### **Cena za rejs nie obejmuje:**

- dojazdu do/z miejsca rozpoczęcia i zakończenia rejsu
- ewentualnych noclegów w hotelu przed/po rejsie
- transferów do/z portu (o ile taka usługa nie została dodatkowo zarezerwowana i opłacona)
- ubezpieczenia
- składki na Turystyczny Fundusz Gwarancyjny
- składki na Turystyczny Fundusz Pomocowy
- napojów zamawianych do posiłków, napojów w barach, w tym napojów gazowanych i alkoholowych
- wydatków osobistych (pralni, zabiegów kosmetycznych, rozmów telefonicznych, dostępu do internetu, itd.)
- wycieczek lądowych
- opieki pilota
- kosztów wymaganych wiz
- transferów na statek w przypadku spóźnienia się na godzinę wypłynięcia

#### **Uwagi:**

W odwiedzanych portach czas wolny na zwiedzanie i wypoczynek. Podróżni mogą również skorzystać z bogatej oferty wycieczek fakultatywnych (rezerwacja i zakup na statku). Istnieje możliwość zarezerwowania za pośrednictwem naszego biura transferów na statek oraz parking dla samochodu.

**tel. 61 861 42 00**

**Od poniedz. do piątku 10:00 - 18:00**

**email: [rejsy@niebieskamila.pl](mailto:rejsy@niebieskamila.pl)**