

# Zachodnie Morze Śródziemne - rejs 6 dni

Długość rejsu 6 nocy

Termin rejsu: 12.11.2026 - 18.11.2026

1	Czwartek 12.11.2026	Barcelona Hiszpania	Wyptynięcie 18:00
2	Piątek 13.11.2026	Marsylia Francja	Wptynięcie 07:00 Wyptynięcie 18:00
3	Sobota 14.11.2026	Genua Włochy	Wptynięcie 08:00 Wyptynięcie 18:00
4	Niedziela 15.11.2026	Civitavecchia Włochy	Wptynięcie 08:00 Wyptynięcie 19:00
5	Poniedziałek 16.11.2026	La Spezia Włochy	Wptynięcie 07:00 Wyptynięcie 18:00
6	Wtorek 17.11.2026	Marsylia Francja	Wptynięcie 09:00 Wyptynięcie 18:00
7	Środa 18.11.2026	Barcelona Hiszpania	Wptynięcie 08:00

## Statek MSC World Europa



## Ceny i dostępność kabin



**Kabina wewnętrzna**

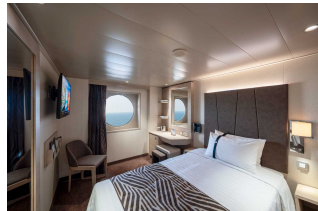

**Kabina z oknem**

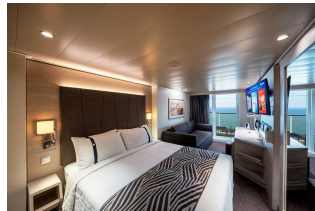

**Kabina z balkonem**

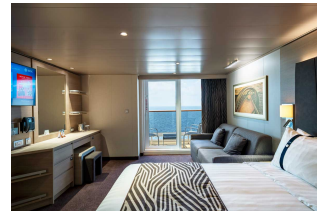

**Apartament**

**Już od 891 €  
w cenie podatki i opłaty  
portowe**  
za osobę w kabinie 2 osobowej

**Już od 1081 €  
w cenie podatki i opłaty  
portowe**  
za osobę w kabinie 2 osobowej

**Już od 1171 €  
w cenie podatki i opłaty  
portowe**  
za osobę w kabinie 2 osobowej

**Już od 1731 €  
w cenie podatki i opłaty  
portowe**  
za osobę w kabinie 2 osobowej

**Zniżki dla dzieci podróżujących w kabinie z dwoma dorosłymi osobami.**

**Zniżki dla 3 i 4 osoby dorosłej w kabinie.**

**Istnieje możliwość wykupienia pakietów ALL INCLUSIVE na napoje.**

**Cena za rejs obejmuje:**

- zakwaterowanie w 2-osobowej kabinie wybranej kategorii
- serwis kabinowy
- pełne wyżywienie - śniadanie, obiad, podwieczorek, kolacja, napoje do śniadania i w bufetach samoobsługowych
- korzystanie z urządzeń sportowo-rekreacyjnych na pokładzie statku (baseny, jacuzzi, zjeżdżalnie wodne, boiska sportowe, itd.)
- udział w imprezach rozrywkowych organizowanych na statku (przedstawienia w teatrze, koncerty, dyskoteki, pokazy, animacje, itd.)
- napiwki dla obsługi statku

**Cena za rejs nie obejmuje:**

- dojazdu do/z miejsca rozpoczęcia i zakończenia rejsu
- ewentualnych noclegów w hotelu przed/po rejsie
- transferów do/z portu (o ile taka usługa nie została dodatkowo zarezerwowana i opłacona)
- ubezpieczenia
- składki na Turystyczny Fundusz Gwarancyjny
- składki na Turystyczny Fundusz Pomocowy
- napojów zamawianych do posiłków, napojów w barach, w tym napojów gazowanych i alkoholowych
- wydatków osobistych (pralni, zabiegów kosmetycznych, rozmów telefonicznych, dostępu do internetu, itd.)
- wycieczek lądowych
- opieki pilota
- kosztów wymaganych wiz
- transferów na statek w przypadku spóźnienia się na godzinę wypłynięcia

**Uwagi:**

W odwiedzanych portach czas wolny na zwiedzanie i wypoczynek. Podróżni mogą również skorzystać z bogatej oferty wycieczek fakultatywnych (rezerwacja i zakup na statku). Istnieje możliwość zarezerwowania za pośrednictwem naszego biura transferów na statek oraz parking dla samochodu.

**tel. 61 861 42 00**

**Od poniedz. do piątku 10:00 - 18:00**

**email: [rejsy@niebieskamila.pl](mailto:rejsy@niebieskamila.pl)**