Promocja linii MSC BLACK FRIDAY

Wschodnie i Południowe Karaiby - rejs 14 dni

Długość rejsu 14 nocy

Termin rejsu: 09.03.2027 - 23.03.2027

1	**Wtorek** 09.03.2027	**Bridgetown** Barbados	Wypłynięcie 21:00
2	**Środa** 10.03.2027	**Kingstown** Saint Vincent i Grenadyny	Wpłynięcie 08:00 Wypłynięcie 19:00
3	**Czwartek** 11.03.2027	**St. George's** Grenada	Wpłynięcie 08:00 Wypłynięcie 19:00
4	**Piątek** 12.03.2027	**Dzień na morzu**	
5	**Sobota** 13.03.2027	**Fort de France** Martynika	Wpłynięcie 07:00 Wypłynięcie 23:00
6	**Niedziela** 14.03.2027	**Pointe a Pitre** Gwadelupa	Wpłynięcie 09:00 Wypłynięcie 19:00
7	**Poniedziałek** 15.03.2027	**Dzień na morzu**	
8	**Wtorek** 16.03.2027	**Philipsburg (St. Maarten)** Małe Antyle	Wpłynięcie 07:00 Wypłynięcie 19:00
9	**Środa** 17.03.2027	**St. John's** Antigua i Barbuda	Wpłynięcie 07:00 Wypłynięcie 19:00
10	**Czwartek** 18.03.2027	**Basseterre** Saint Kitts i Nevis	Wpłynięcie 07:00 Wypłynięcie 19:00
11	**Piątek** 19.03.2027	**Roseau** Dominika	Wpłynięcie 07:00 Wypłynięcie 19:00
12	**Sobota** 20.03.2027	**Fort de France** Martynika	Wpłynięcie 07:00 Wypłynięcie 23:00
13	**Niedziela** 21.03.2027	**Pointe a Pitre** Gwadelupa	Wpłynięcie 08:00 Wypłynięcie 19:00
14	**Poniedziałek** 22.03.2027	**Castries** Saint Lucia	Wpłynięcie 08:00 Wypłynięcie 19:00
15	**Wtorek** 23.03.2027	**Bridgetown** Barbados	Wpłynięcie 07:00

Statek MSC World Europa



Ceny i dostępność kabin



Kabina wewnętrzna

brak dostępnych kabin

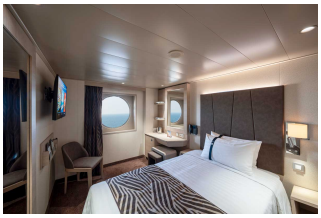

Kabina z oknem

Już od 2207 €
w cenie podatki i opłaty portowe

za osobę w kabinie 2 osobowej



Kabina z balkonem

Już od 2487 €
w cenie podatki i opłaty portowe

za osobę w kabinie 2 osobowej

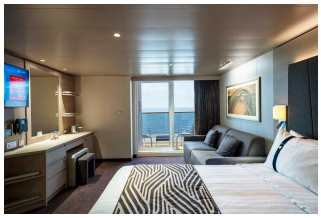

Apartament

Już od 4467 €
w cenie podatki i opłaty portowe

za osobę w kabinie 2 osobowej

Zniżki dla dzieci podróżujących w kabinie z dwoma dorosłymi osobami.
Zniżki dla 3 i 4 osoby dorosłej w kabinie.
Istnieje możliwość wykupienia pakietów ALL INCLUSIVE na napoje.

Inne terminy rejsu:

12.01.2027, 26.01.2027, 09.02.2027

Cena za rejs obejmuje:

- zakwaterowanie w 2-osobowej kabinie wybranej kategorii
- serwis kabinowy
- pełne wyżywienie - śniadanie, obiad, podwieczorek, kolacja, napoje do śniadania i w bufetach samoobsługowych
- korzystanie z urządzeń sportowo-rekreacyjnych na pokładzie statku (baseny, jacuzzi, zjeżdżalnie wodne, boiska sportowe, itd.)
- udział w imprezach rozrywkowych organizowanych na statku (przedstawienia w teatrze, koncerty, dyskoteki, pokazy, animacje, itd.)
- napiwki dla obsługi statku

Cena za rejs nie obejmuje:

- dojazdu do/z miejsca rozpoczęcia i zakończenia rejsu
- ewentualnych noclegów w hotelu przed/po rejsie
- transferów do/z portu (o ile taka usługa nie została dodatkowo zarezerwowana i opłacona)
- ubezpieczenia
- składki na Turystyczny Fundusz Gwarancyjny
- składki na Turystyczny Fundusz Pomocowy
- napojów zamawianych do posiłków, napojów w barach, w tym napojów gazowanych i alkoholowych
- wydatków osobistych (pralni, zabiegów kosmetycznych, rozmów telefonicznych, dostępu do internetu, itd.)
- wycieczek lądowych
- opieki pilota
- kosztów wymaganych wiz
- transferów na statek w przypadku spóźnienia się na godzinę wypłynięcia

Uwagi:

W odwiedzanych portach czas wolny na zwiedzanie i wypoczynek. Podróżni mogą również skorzystać z bogatej oferty wycieczek fakultatywnych (rezerwacja i zakup na statku). Istnieje możliwość zarezerwowania za pośrednictwem naszego biura transferów na statek oraz parkingu dla samochodu.

tel. 61 861 42 00

Od poniedz. do piątku 9:00 - 17:00
email: rejsy@niebieskamila.pl