

## Z Barcelony do Pointe a Pitre - rejs 18 dni

Długość rejsu 18 nocy

Termin rejsu: 18.11.2026 - 06.12.2026

1	Środa 18.11.2026	Barcelona Hiszpania	Wyptynięcie 19:00
2	Czwartek 19.11.2026	Dzień na morzu	
3	Piątek 20.11.2026	Dzień na morzu	
4	Sobota 21.11.2026	Fuerteventura Hiszpania	Wptynięcie 09:00 Wyptynięcie 19:00
5	Niedziela 22.11.2026	Santa Cruz de Tenerife Hiszpania	Wptynięcie 08:00 Wyptynięcie 18:00
6	Poniedziałek 23.11.2026	Dzień na morzu	
7	Wtorek 24.11.2026	Dzień na morzu	
8	Środa 25.11.2026	Dzień na morzu	
9	Czwartek 26.11.2026	Dzień na morzu	
10	Piątek 27.11.2026	Dzień na morzu	
11	Sobota 28.11.2026	Dzień na morzu	
12	Niedziela 29.11.2026	Philipsburg (St. Maarten) Mafe Antyle	Wptynięcie 09:00 Wyptynięcie 19:00
13	Poniedziałek 30.11.2026	Basseterre Saint Kitts i Nevis	Wptynięcie 07:00 Wyptynięcie 18:00
14	Wtorek 01.12.2026	Kingstown Saint Vincent i Grenadyny	Wptynięcie 09:00 Wyptynięcie 19:00
15	Środa 02.12.2026	Bridgetown Barbados	Wptynięcie 07:00 Wyptynięcie 19:00
16	Czwartek 03.12.2026	St. George's Grenada	Wptynięcie 08:00 Wyptynięcie 18:00
17	Piątek 04.12.2026	Dzień na morzu	
18	Sobota 05.12.2026	Fort de France Martynika	Wptynięcie 07:00 Wyptynięcie 23:00
19	Niedziela 06.12.2026	Pointe a Pitre Gwadelupa	Wptynięcie 09:00

# Statek MSC World Europa



## Ceny i dostępność kabin



**Kabina wewnętrzna**

**Już od 1575 €  
w cenie podatki i opłaty  
portowe**  
za osobę w kabinie 2 osobowej

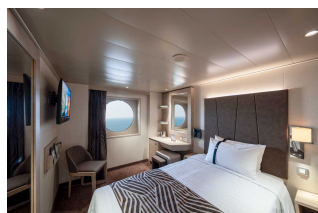

**Kabina z oknem**

**Już od 1785 €  
w cenie podatki i opłaty  
portowe**  
za osobę w kabinie 2 osobowej

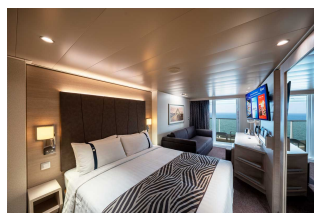

**Kabina z balkonem**

**Już od 1785 €  
w cenie podatki i opłaty  
portowe**  
za osobę w kabinie 2 osobowej

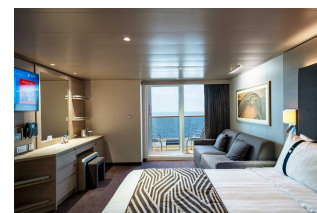

**Apartament**

**brak dostępnych kabin**

**Zniżki dla dzieci podróżujących w kabinie z dwoma dorosłymi osobami.**

**Zniżki dla 3 i 4 osoby dorosłej w kabinie.**

**Istnieje możliwość wykupienia pakietów ALL INCLUSIVE na napoje.**

**Cena za rejs obejmuje:**

- zakwaterowanie w 2-osobowej kabinie wybranej kategorii
- serwis kabinowy
- pełne wyżywienie - śniadanie, obiad, podwieczorek, kolacja, napoje do śniadania i w bufetach samoobsługowych
- korzystanie z urządzeń sportowo-rekreacyjnych na pokładzie statku (baseny, jacuzzi, zjeżdżalnie wodne, boiska sportowe, itd.)
- udział w imprezach rozrywkowych organizowanych na statku (przedstawienia w teatrze, koncerty, dyskoteki, pokazy, animacje, itd.)
- napiwki dla obsługi statku

**Cena za rejs nie obejmuje:**

- dojazdu do/z miejsca rozpoczęcia i zakończenia rejsu
- ewentualnych noclegów w hotelu przed/po rejsie
- transferów do/z portu (o ile taka usługa nie została dodatkowo zarezerwowana i opłacona)
- ubezpieczenia
- składki na Turystyczny Fundusz Gwarancyjny
- składki na Turystyczny Fundusz Pomocowy
- napojów zamawianych do posiłków, napojów w barach, w tym napojów gazowanych i alkoholowych
- wydatków osobistych (pralni, zabiegów kosmetycznych, rozmów telefonicznych, dostępu do internetu, itd.)
- wycieczek lądowych
- opieki pilota
- kosztów wymaganych wiz
- transferów na statek w przypadku spóźnienia się na godzinę wypłynięcia

**Uwagi:**

W odwiedzanych portach czas wolny na zwiedzanie i wypoczynek. Podróżni mogą również skorzystać z bogatej oferty wycieczek fakultatywnych (rezerwacja i zakup na statku). Istnieje możliwość zarezerwowania za pośrednictwem naszego biura transferów na statek oraz parkingu dla samochodu.

**tel. 61 861 42 00**

**Od poniedz. do piątku 10:00 - 18:00**

**email: [rejsy@niebieskamila.pl](mailto:rejsy@niebieskamila.pl)**