

# Grecja i Turcja - rejs 8 dni

Długość rejsu 8 nocy

Termin rejsu: 19.04.2027 - 27.04.2027

1	Poniedziałek 19.04.2027	Pireus Grecja	Wyptynięcie 17:00
2	Wtorek 20.04.2027	Izmir Turcja	Wptynięcie 07:00 Wyptynięcie 16:00
3	Środa 21.04.2027	Stambuł Turcja	Wptynięcie 09:00 Wyptynięcie 20:00
4	Czwartek 22.04.2027	Dzień na morzu	
5	Piątek 23.04.2027	Korfu Grecja	Wptynięcie 12:00 Wyptynięcie 19:00
6	Sobota 24.04.2027	Bari Włochy	Wptynięcie 07:00 Wyptynięcie 19:00
7	Niedziela 25.04.2027	Dzień na morzu	
8	Poniedziałek 26.04.2027	Santorini Grecja	Wptynięcie 08:00 Wyptynięcie 18:00
9	Wtorek 27.04.2027	Pireus Grecja	Wptynięcie 07:00

## Statek MSC Orchestra



## Ceny i dostępność kabin

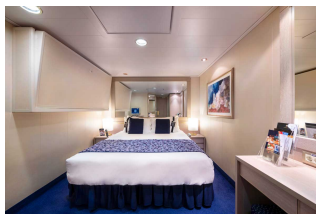

**Kabina wewnętrzna**

**Już od 875 €  
w cenie podatki i opłaty  
portowe**

za osobę w kabinie 2 osobowej



**Kabina z oknem**

**Już od 995 €  
w cenie podatki i opłaty  
portowe**

za osobę w kabinie 2 osobowej



**Kabina z balkonem**

**Już od 1165 €  
w cenie podatki i opłaty  
portowe**

za osobę w kabinie 2 osobowej

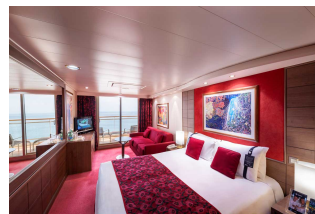

**Apartament**

**Już od 2587 €  
w cenie podatki i opłaty  
portowe**

za osobę w kabinie 2 osobowej

**Zniżki dla dzieci podróżujących w kabinie z dwoma dorosłymi osobami.**

**Zniżki dla 3 i 4 osoby dorosłej w kabinie.**

**Istnieje możliwość wykupienia pakietów ALL INCLUSIVE na napoje.**

**Cena za rejs obejmuje:**

- zakwaterowanie w 2-osobowej kabinie wybranej kategorii
- serwis kabinowy
- pełne wyżywienie - śniadanie, obiad, podwieczorek, kolacja, napoje do śniadania i w bufetach samoobsługowych
- korzystanie z urządzeń sportowo-rekreacyjnych na pokładzie statku (baseny, jacuzzi, zjeżdżalnie wodne, boiska sportowe, itd.)
- udział w imprezach rozrywkowych organizowanych na statku (przedstawienia w teatrze, koncerty, dyskoteki, pokazy, animacje, itd.)
- napiwki dla obsługi statku

**Cena za rejs nie obejmuje:**

- dojazdu do/z miejsca rozpoczęcia i zakończenia rejsu
- ewentualnych noclegów w hotelu przed/po rejsie
- transferów do/z portu (o ile taka usługa nie została dodatkowo zarezerwowana i opłacona)
- ubezpieczenia
- składki na Turystyczny Fundusz Gwarancyjny
- składki na Turystyczny Fundusz Pomocowy
- napojów zamawianych do posiłków, napojów w barach, w tym napojów gazowanych i alkoholowych
- wydatków osobistych (pralni, zabiegów kosmetycznych, rozmów telefonicznych, dostępu do internetu, itd.)
- wycieczek lądowych
- opieki pilota
- kosztów wymaganych wiz
- transferów na statek w przypadku spóźnienia się na godzinę wypłynięcia

**Uwagi:**

W odwiedzanych portach czas wolny na zwiedzanie i wypoczynek. Podróżni mogą również skorzystać z bogatej oferty wycieczek fakultatywnych (rezerwacja i zakup na statku). Istnieje możliwość zarezerwowania za pośrednictwem naszego biura transferów na statek oraz parking dla samochodu.

**tel. 61 861 42 00**

**Od poniedz. do piątku 10:00 - 18:00**

**email: [rejsy@niebieskamila.pl](mailto:rejsy@niebieskamila.pl)**