

Z San Diego do Miami - rejs 14 dni

Długość rejsu 14 nocy

Termin rejsu: 03.10.2026 - 17.10.2026



1	Sobota 03.10.2026	San Diego Stany Zjednoczone	Wyptynięcie 18:00
2	Niedziela 04.10.2026	Dzień na morzu	
3	Poniedziałek 05.10.2026	Dzień na morzu	
4	Wtorek 06.10.2026	Cabo San Lucas Meksyk	Wpłynięcie 07:00 Wyptynięcie 16:00
5	Środa 07.10.2026	Dzień na morzu	
6	Czwartek 08.10.2026	Dzień na morzu	
7	Piątek 09.10.2026	Dzień na morzu	
8	Sobota 10.10.2026	Puntarenas Kostaryka	Wpłynięcie 10:00 Wyptynięcie 20:00
9	Niedziela 11.10.2026	Dzień na morzu	
10	Poniedziałek 12.10.2026	Kanał Panamski Panama	Wpłynięcie 09:00 Wyptynięcie 09:15
10	Poniedziałek 12.10.2026	Kanał Panamski Panama	Wpłynięcie 21:00 Wyptynięcie 21:15
11	Wtorek 13.10.2026	Colon Panama	Wpłynięcie 07:00 Wyptynięcie 19:00
12	Środa 14.10.2026	Cartagena Kolumbia	Wpłynięcie 11:00 Wyptynięcie 18:00
13	Czwartek 15.10.2026	Dzień na morzu	
14	Piątek 16.10.2026	Dzień na morzu	
15			Wpłynięcie 07:00

Sobota
17.10.2026

Miami
Stany Zjednoczone

Statek MSC Poesia



Ceny i dostępność kabin

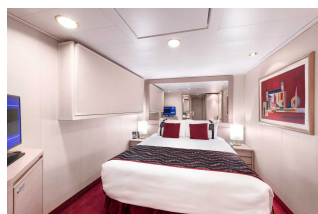

Kabina wewnętrzna

Już od 1229 €
w cenie podatki i opłaty
portowe

za osobę w kabinie 2 osobowej

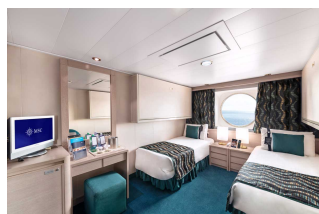

Kabina z oknem

Już od 1389 €
w cenie podatki i opłaty
portowe

za osobę w kabinie 2 osobowej

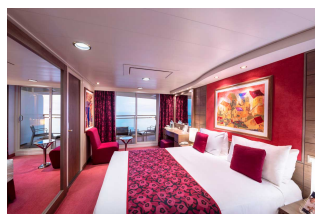

Kabina z balkonem

Już od 1659 €
w cenie podatki i opłaty
portowe

za osobę w kabinie 2 osobowej

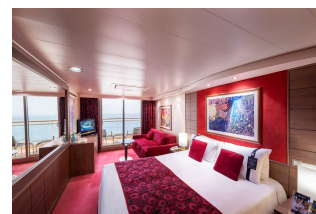

Apartament

brak dostępnych kabin

Zniżki dla dzieci podróżujących w kabinie z dwoma dorosłymi osobami.

Zniżki dla 3 i 4 osoby dorosłej w kabinie.

Istnieje możliwość wykupienia pakietów ALL INCLUSIVE na napoje.

Cena za rejs obejmuje:

- zakwaterowanie w 2-osobowej kabinie wybranej kategorii
- serwis kabinowy
- pełne wyżywienie - śniadanie, obiad, podwieczorek, kolacja, napoje do śniadania i w bufetach samoobsługowych
- korzystanie z urządzeń sportowo-rekreacyjnych na pokładzie statku (baseny, jacuzzi, zjeżdżalnie wodne, boiska sportowe, itd.)

- udział w imprezach rozrywkowych organizowanych na statku (przedstawienia w teatrze, koncerty, dyskoteki, pokazy, animacje, itd.)
- naprawy dla obsługi statku

Cena za rejs nie obejmuje:

- dojazdu do/z miejsca rozpoczęcia i zakończenia rejsu
- ewentualnych noclegów w hotelu przed/po rejsie
- transferów do/z portu (o ile taka usługa nie została dodatkowo zarezerwowana i opłacona)
- ubezpieczenia
- składki na Turystyczny Fundusz Gwarancyjny
- składki na Turystyczny Fundusz Pomocowy

- napojów zamawianych do posiłków, napojów w barach, w tym napojów gazowanych i alkoholowych
- wydatków osobistych (pralni, zabiegów kosmetycznych, rozmów telefonicznych, dostępu do internetu, itd.)
- wycieczek lądowych
- opieki pilota
- kosztów wymaganych wiz
- transferów na statek w przypadku spóźnienia się na godzinę wypłynięcia

Uwagi:

W odwiedzanych portach czas wolny na zwiedzanie i wypoczynek. Podróżni mogą również skorzystać z bogatej oferty wycieczek fakultatywnych (rezerwacja i zakup na statku). Istnieje możliwość zarezerwowania za pośrednictwem naszego biura transferów na statek oraz parkingu dla samochodu.

tel. 61 861 42 00

Od poniedz. do piątku 10:00 - 18:00

email: rejsy@niebieskamila.pl