

Ameryka Południowa - rejs 7 dni

Długość rejsu 7 nocy

Termin rejsu: 15.02.2027 - 22.02.2027

1	Poniedziałek 15.02.2027	Camboriu Brazylia	Wyptynięcie 17:00
2	Wtorek 16.02.2027	Dzień na morzu	
3	Środa 17.02.2027	Punta del Este Urugwaj	Wpłynięcie 07:00 Wyptynięcie 16:00
4	Czwartek 18.02.2027	Buenos Aires Argentyna	Wpłynięcie 08:00 Wyptynięcie 20:00
5	Piątek 19.02.2027	Dzień na morzu	
6	Sobota 20.02.2027	Dzień na morzu	
7	Niedziela 21.02.2027	Santos Brazylia	Wpłynięcie 08:00 Wyptynięcie 18:00
8	Poniedziałek 22.02.2027	Camboriu Brazylia	Wpłynięcie 08:00

Statek MSC Seaview



Ceny i dostępność kabin



Kabina wewnętrzna

**Już od 921 €
w cenie podatki i opłaty
portowe**

za osobę w kabinie 2 osobowej



Kabina z oknem

brak dostępnych kabin



Kabina z balkonem

**Już od 1251 €
w cenie podatki i opłaty
portowe**

za osobę w kabinie 2 osobowej

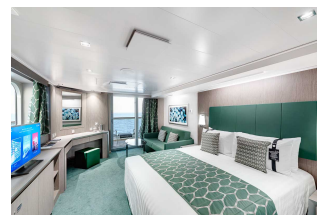

Apartament

**Już od 1661 €
w cenie podatki i opłaty
portowe**

za osobę w kabinie 2 osobowej

Zniżki dla dzieci podróżujących w kabinie z dwoma dorosłymi osobami.

Zniżki dla 3 i 4 osoby dorosłej w kabinie.

Istnieje możliwość wykupienia pakietów ALL INCLUSIVE na napoje.

Inne terminy rejsu:

14.12.2026, 21.12.2026, 28.12.2026, 18.01.2027, 25.01.2027, 01.02.2027, 08.02.2027, 22.02.2027

Cena za rejs obejmuje:

- zakwaterowanie w 2-osobowej kabinie wybranej kategorii
- serwis kabinowy
- pełne wyżywienie - śniadanie, obiad, podwieczorek, kolacja, napoje do śniadania i w bufetach samoobsługowych
- korzystanie z urządzeń sportowo-rekreacyjnych na pokładzie statku (baseny, jacuzzi, zjeżdżalnie wodne, boiska sportowe, itd.)
- udział w imprezach rozrywkowych organizowanych na statku (przedstawienia w teatrze, koncerty, dyskoteki, pokazy, animacje, itd.)
- napiwki dla obsługi statku

Cena za rejs nie obejmuje:

- dojazdu do/z miejsca rozpoczęcia i zakończenia rejsu
- ewentualnych noclegów w hotelu przed/po rejsie
- transferów do/z portu (o ile taka usługa nie została dodatkowo zarezerwowana i opłacona)
- ubezpieczenia
- składki na Turystyczny Fundusz Gwarancyjny
- składki na Turystyczny Fundusz Pomocowy
- napojów zamawianych do posiłków, napojów w barach, w tym napojów gazowanych i alkoholowych
- wydatków osobistych (pralni, zabiegów kosmetycznych, rozmów telefonicznych, dostępu do internetu, itd.)
- wycieczek lądowych
- opieki pilota
- kosztów wymaganych wiz
- transferów na statek w przypadku spóźnienia się na godzinę wypłynięcia

Uwagi:

W odwiedzanych portach czas wolny na zwiedzanie i wypoczynek. Podróżni mogą również skorzystać z bogatej oferty wycieczek fakultatywnych (rezerwacja i zakup na statku). Istnieje możliwość zarezerwowania za pośrednictwem naszego biura transferów na statek oraz parking dla samochodu.

tel. 61 861 42 00

Od poniedz. do piątku 10:00 - 18:00
email: rejsy@niebieskamila.pl