

Z Fort de France na Majorkę - rejs 20 dni

Długość rejsu 20 nocy

Termin rejsu: 10.04.2027 - 30.04.2027

1	Sobota 10.04.2027	Fort de France Martynika	Wyptynięcie 19:00
2	Niedziela 11.04.2027	Pointe a Pitre Gwadelupa	Wptynięcie 07:00 Wyptynięcie 19:00
3	Poniedziałek 12.04.2027	Philipsburg (St. Maarten) Małe Antyle	Wptynięcie 09:00 Wyptynięcie 19:00
4	Wtorek 13.04.2027	Road Town Brytyjskie Wyspy Dziewicze	Wptynięcie 08:00 Wyptynięcie 18:00
5	Środa 14.04.2027	St. John's Antigua i Barbuda	Wptynięcie 08:00 Wyptynięcie 18:00
6	Czwartek 15.04.2027	Dzień na morzu	
7	Piątek 16.04.2027	Dzień na morzu	
8	Sobota 17.04.2027	Dzień na morzu	
9	Niedziela 18.04.2027	Dzień na morzu	
10	Poniedziałek 19.04.2027	Dzień na morzu	
11	Wtorek 20.04.2027	Dzień na morzu	
12	Środa 21.04.2027	Santa Cruz de Tenerife Hiszpania	Wptynięcie 06:00 Wyptynięcie 16:00
13	Czwartek 22.04.2027	Dzień na morzu	
14	Piątek 23.04.2027	Dzień na morzu	
15	Sobota 24.04.2027	Barcelona Hiszpania	Wptynięcie 09:00 Wyptynięcie 17:00
16	Niedziela 25.04.2027	Marsylia Francja	Wptynięcie 09:00 Wyptynięcie 19:00
17	Poniedziałek 26.04.2027	Genua Włochy	Wptynięcie 08:00 Wyptynięcie 18:00
18	Wtorek 27.04.2027	La Spezia Włochy	Wptynięcie 07:00 Wyptynięcie 18:00
19	Środa 28.04.2027	Civitavecchia Włochy	Wptynięcie 07:00 Wyptynięcie 19:00
20	Czwartek 29.04.2027	Dzień na morzu	
21	Piątek 30.04.2027	Palma de Mallorca Hiszpania	Wptynięcie 09:00

Statek MSC World Europa



Ceny i dostępność kabin



Kabina wewnętrzna

**Już od 1789 €
w cenie podatki i opłaty
portowe**
za osobę w kabinie 2 osobowej

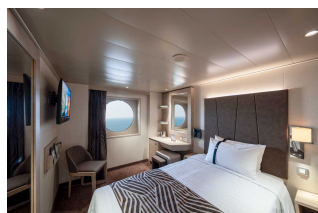

Kabina z oknem

**Już od 2229 €
w cenie podatki i opłaty
portowe**
za osobę w kabinie 2 osobowej

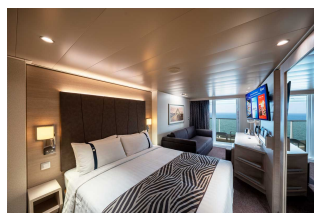

Kabina z balkonem

**Już od 2259 €
w cenie podatki i opłaty
portowe**
za osobę w kabinie 2 osobowej

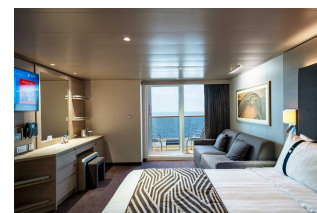

Apartament

brak dostępnych kabin

Zniżki dla dzieci podróżujących w kabinie z dwoma dorosłymi osobami.

Zniżki dla 3 i 4 osoby dorosłej w kabinie.

Istnieje możliwość wykupienia pakietów ALL INCLUSIVE na napoje.

Cena za rejs obejmuje:

- zakwaterowanie w 2-osobowej kabinie wybranej kategorii
- serwis kabinowy
- pełne wyżywienie - śniadanie, obiad, podwieczorek, kolacja, napoje do śniadania i w bufetach samoobsługowych
- korzystanie z urządzeń sportowo-rekreacyjnych na pokładzie statku (baseny, jacuzzi, zjeżdżalnie wodne, boiska sportowe, itd.)
- udział w imprezach rozrywkowych organizowanych na statku (przedstawienia w teatrze, koncerty, dyskoteki, pokazy, animacje, itd.)
- napiwki dla obsługi statku

Cena za rejs nie obejmuje:

- dojazdu do/z miejsca rozpoczęcia i zakończenia rejsu
- ewentualnych noclegów w hotelu przed/po rejsie
- transferów do/z portu (o ile taka usługa nie została dodatkowo zarezerwowana i opłacona)
- ubezpieczenia
- składki na Turystyczny Fundusz Gwarancyjny
- składki na Turystyczny Fundusz Pomocowy
- napojów zamawianych do posiłków, napojów w barach, w tym napojów gazowanych i alkoholowych
- wydatków osobistych (pralni, zabiegów kosmetycznych, rozmów telefonicznych, dostępu do internetu, itd.)
- wycieczek lądowych
- opieki pilota
- kosztów wymaganych wiz
- transferów na statek w przypadku spóźnienia się na godzinę wypłynięcia

Uwagi:

W odwiedzanych portach czas wolny na zwiedzanie i wypoczynek. Podróżni mogą również skorzystać z bogatej oferty wycieczek fakultatywnych (rezerwacja i zakup na statku). Istnieje możliwość zarezerwowania za pośrednictwem naszego biura transferów na statek oraz parkingu dla samochodu.

tel. 61 861 42 00

Od poniedz. do piątku 10:00 - 18:00

email: rejsy@niebieskamila.pl