

Z Civitavecchia do Lizbony - rejs 6 dni

Długość rejsu 6 nocy

Termin rejsu: 27.05.2027 - 02.06.2027

1	Czwartek 27.05.2027	Civitavecchia Włochy	Wyptynięcie 18:30
2	Piątek 28.05.2027	Genua Włochy	Wptynięcie 08:00 Wyptynięcie 18:00
3	Sobota 29.05.2027	Marsylia Francja	Wptynięcie 09:00 Wyptynięcie 17:00
4	Niedziela 30.05.2027	Dzień na morzu	
5	Poniedziałek 31.05.2027	Malaga Hiszpania	Wptynięcie 08:00 Wyptynięcie 18:00
6	Wtorek 01.06.2027	Kadyks Hiszpania	Wptynięcie 07:00 Wyptynięcie 17:00
7	Środa 02.06.2027	Lizbona Portugalia	Wptynięcie 09:00

Statek MSC Sinfonia



Ceny i dostępność kabin



Kabina wewnętrzna

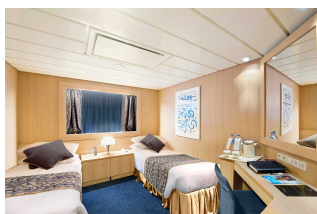

Kabina z oknem

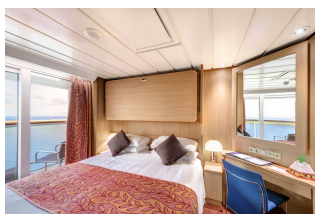

Kabina z balkonem

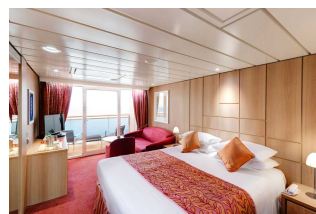

Apartament

Już od 501 €
w cenie podatki i opłaty
portowe
za osobę w kabinie 2 osobowej

Już od 651 €
w cenie podatki i opłaty
portowe
za osobę w kabinie 2 osobowej

Już od 941 €
w cenie podatki i opłaty
portowe
za osobę w kabinie 2 osobowej

Już od 1151 €
w cenie podatki i opłaty
portowe
za osobę w kabinie 2 osobowej

Zniżki dla dzieci podróżujących w kabinie z dwoma dorosłymi osobami.

Zniżki dla 3 i 4 osoby dorosłej w kabinie.

Istnieje możliwość wykupienia pakietów ALL INCLUSIVE na napoje.

Cena za rejs obejmuje:

- zakwaterowanie w 2-osobowej kabinie wybranej kategorii
- serwis kabinowy
- pełne wyżywienie - śniadanie, obiad, podwieczorek, kolacja, napoje do śniadania i w bufetach samoobsługowych
- korzystanie z urządzeń sportowo-rekreacyjnych na pokładzie statku (baseny, jacuzzi, zjeżdżalnie wodne, boiska sportowe, itd.)
- udział w imprezach rozrywkowych organizowanych na statku (przedstawienia w teatrze, koncerty, dyskoteki, pokazy, animacje, itd.)
- napiwki dla obsługi statku

Cena za rejs nie obejmuje:

- dojazdu do/z miejsca rozpoczęcia i zakończenia rejsu
- ewentualnych noclegów w hotelu przed/po rejsie
- transferów do/z portu (o ile taka usługa nie została dodatkowo zarezerwowana i opłacona)
- ubezpieczenia
- składki na Turystyczny Fundusz Gwarancyjny
- składki na Turystyczny Fundusz Pomocowy
- napojów zamawianych do posiłków, napojów w barach, w tym napojów gazowanych i alkoholowych
- wydatków osobistych (pralni, zabiegów kosmetycznych, rozmów telefonicznych, dostępu do internetu, itd.)
- wycieczek lądowych
- opieki pilota
- kosztów wymaganych wiz
- transferów na statek w przypadku spóźnienia się na godzinę wypłynięcia

Uwagi:

W odwiedzanych portach czas wolny na zwiedzanie i wypoczynek. Podróżni mogą również skorzystać z bogatej oferty wycieczek fakultatywnych (rezerwacja i zakup na statku). Istnieje możliwość zarezerwowania za pośrednictwem naszego biura transferów na statek oraz parking dla samochodu.

tel. 61 861 42 00

Od poniedz. do piątku 10:00 - 18:00

email: rejsy@niebieskamila.pl