

Grecja i Turcja - rejs 7 dni

Długość rejsu 7 nocy

Termin rejsu: 02.05.2027 - 09.05.2027

1	Niedziela 02.05.2027	Stambuł Turcja	Wyptynięcie 17:30
2	Poniedziałek 03.05.2027	Izmir Turcja	Wptynięcie 13:00 Wyptynięcie 19:00
3	Wtorek 04.05.2027	Volos Grecja	Wptynięcie 09:00 Wyptynięcie 18:00
4	Środa 05.05.2027	Santorini Grecja	Wptynięcie 10:00 Wyptynięcie 20:00
5	Czwartek 06.05.2027	Nauplion Grecja	Wptynięcie 09:00 Wyptynięcie 19:00
6	Piątek 07.05.2027	Pireus Grecja	Wptynięcie 05:00 Wyptynięcie 23:00
7	Sobota 08.05.2027	dzień na morzu	
8	Niedziela 09.05.2027	Stambuł Turcja	Wptynięcie 07:00

Statek Costa Pacifica



Ceny i dostępność kabin

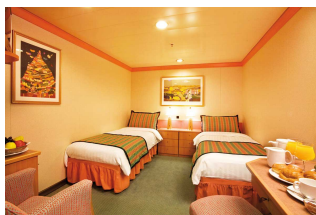

Kabina wewnętrzna

Już od 829 €
w cenie podatki i opłaty
portowe

za osobę w kabinie 2 osobowej



Kabina z oknem

Już od 1009 €
w cenie podatki i opłaty
portowe

za osobę w kabinie 2 osobowej



Kabina z balkonem

Już od 1179 €
w cenie podatki i opłaty
portowe

za osobę w kabinie 2 osobowej



Apartament

Już od 1329 €
w cenie podatki i opłaty
portowe

za osobę w kabinie 2 osobowej

Zniżki dla dzieci podróżujących w kabinie z dwoma dorosłymi osobami.

Zniżki dla 3 i 4 osoby dorosłej w kabinie.

Istnieje możliwość wykupienia pakietów ALL INCLUSIVE na napoje.

Inne terminy rejsu:

18.04.2027, 25.04.2027

Cena za rejs obejmuje:

- zakwaterowanie w 2-osobowej kabinie wybranej kategorii
- pełne wyżywienie - śniadanie, obiad, podwieczorek, kolacja, napoje do śniadania i w bufetach samoobsługowych
- korzystanie z urządzeń sportowo-rekreacyjnych na pokładzie statku (baseny, jacuzzi, zjeżdżalnie wodne, boiska sportowe, itd.)
- udział w imprezach rozrywkowych organizowanych na statku (przedstawienia w teatrze, koncerty, dyskoteki, pokazy, animacje, itd.)

Cena za rejs nie obejmuje:

- dojazdu do/z miejsca rozpoczęcia i zakończenia rejsu
- ewentualnych noclegów w hotelu przed/po rejsie
- transferów do/z portu (o ile taka usługa nie została dodatkowo zarezerwowana i opłacona)
- ubezpieczenia
- składki na Turystyczny Fundusz Gwarancyjny
- składki na Turystyczny Fundusz Pomocowy
- napojów zamawianych do posiłków, napojów w barach, w tym napojów gazowanych i alkoholowych
- wydatków osobistych (pralni, zabiegów kosmetycznych, rozmów telefonicznych, dostępu do internetu, itd.)
- napiwków dla obsługi statku
- wycieczek lądowych
- opieki pilota
- kosztów wymaganych wiz
- transferów na statek w przypadku spóźnienia się na godzinę wypłynięcia

Uwagi:

W odwiedzanych portach czas wolny na zwiedzanie i wypoczynek. Podróżni mogą również skorzystać z bogatej oferty wycieczek fakultatywnych (rezerwacja i zakup na statku). Istnieje możliwość zarezerwowania za pośrednictwem naszego biura transferów na statek oraz parkingu dla samochodu.

tel. 61 861 42 00

Od poniedz. do piątku 10:00 - 18:00
email: rejsy@niebieskamila.pl