

Grecja i Turcja - rejs 8 dni

Długość rejsu 8 nocy

Termin rejsu: 09.05.2027 - 17.05.2027

1	Niedziela 09.05.2027	Stambuł Turcja	Wyptynięcie 17:30
2	Poniedziałek 10.05.2027	Izmir Turcja	Wptynięcie 13:00 Wyptynięcie 19:00
3	Wtorek 11.05.2027	Volos Grecja	Wptynięcie 09:00 Wyptynięcie 18:00
4	Środa 12.05.2027	Santorini Grecja	Wptynięcie 10:00 Wyptynięcie 20:00
5	Czwartek 13.05.2027	Pireus Grecja	Wptynięcie 07:00 Wyptynięcie 23:00
6	Piątek 14.05.2027	Mykonos Grecja	Wptynięcie 08:00 Wyptynięcie 18:00
7	Sobota 15.05.2027	Volos Grecja	Wptynięcie 08:00 Wyptynięcie 20:00
8	Niedziela 16.05.2027	Dzień na morzu	
9	Poniedziałek 17.05.2027	Stambuł Turcja	Wptynięcie 07:00

Statek Costa Pacifica



Ceny i dostępność kabin

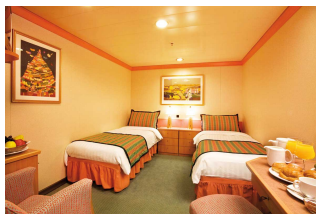

Kabina wewnętrzna

**Już od 899 €
w cenie podatki i opłaty
portowe**

za osobę w kabinie 2 osobowej



Kabina z oknem

**Już od 1099 €
w cenie podatki i opłaty
portowe**

za osobę w kabinie 2 osobowej



Kabina z balkonem

**Już od 1269 €
w cenie podatki i opłaty
portowe**

za osobę w kabinie 2 osobowej



Apartament

**Już od 1429 €
w cenie podatki i opłaty
portowe**

za osobę w kabinie 2 osobowej

Zniżki dla dzieci podróżujących w kabinie z dwoma dorosłymi osobami.

Zniżki dla 3 i 4 osoby dorosłej w kabinie.

Istnieje możliwość wykupienia pakietów ALL INCLUSIVE na napoje.

Cena za rejs obejmuje:

- zakwaterowanie w 2-osobowej kabinie wybranej kategorii
- pełne wyżywienie - śniadanie, obiad, podwieczorek, kolacja, napoje do śniadania i w bufetach samoobsługowych
- korzystanie z urządzeń sportowo-rekreacyjnych na pokładzie statku (baseny, jacuzzi, zjeżdżalnie wodne, boiska sportowe, itd.)
- udział w imprezach rozrywkowych organizowanych na statku (przedstawienia w teatrze, koncerty, dyskoteki, pokazy, animacje, itd.)

Cena za rejs nie obejmuje:

- dojazdu do/z miejsca rozpoczęcia i zakończenia rejsu
- ewentualnych noclegów w hotelu przed/po rejsie
- transferów do/z portu (o ile taka usługa nie została dodatkowo zarezerwowana i opłacona)
- ubezpieczenia
- składki na Turystyczny Fundusz Gwarancyjny
- składki na Turystyczny Fundusz Pomocowy
- napojów zamawianych do posiłków, napojów w barach, w tym napojów gazowanych i alkoholowych
- wydatków osobistych (pralni, zabiegów kosmetycznych, rozmów telefonicznych, dostępu do internetu, itd.)
- napiwków dla obsługi statku
- wycieczek lądowych
- opieki pilota
- kosztów wymaganych wiz
- transferów na statek w przypadku spóźnienia się na godzinę wypłynięcia

Uwagi:

W odwiedzanych portach czas wolny na zwiedzanie i wypoczynek. Podróżni mogą również skorzystać z bogatej oferty wycieczek fakultatywnych (rezerwacja i zakup na statku). Istnieje możliwość zarezerwowania za pośrednictwem naszego biura transferów na statek oraz parkingu dla samochodu.

tel. 61 861 42 00

Od poniedz. do piątku 10:00 - 18:00

email: rejsy@niebieskamila.pl