

Zachodnie Morze Śródziemne - rejs 7 dni

Długość rejsu 7 nocy

Termin rejsu: 26.12.2026 - 02.01.2027

| | | | |
|---|-----------------------------------|-------------------------------|---------------------------------------|
| 1 | Sobota 26.12.2026 | Marsylia Francja | Wyptynięcie 17:00 |
| 2 | Niedziela 27.12.2026 | Savona Włochy | Wpłynięcie 07:00 Wyptynięcie 16:00 |
| 3 | Poniedziałek 28.12.2026 | Neapol Włochy | Wpłynięcie 14:00 Wyptynięcie 21:00 |
| 4 | Wtorek 29.12.2026 | Palermo Włochy | Wpłynięcie 09:00 Wyptynięcie 17:00 |
| 5 | Środa 30.12.2026 | La Goulette Tunezja | Wpłynięcie 08:00 Wyptynięcie 18:00 |
| 6 | Czwartek 31.12.2026 | dzień na morzu | |
| 7 | Piątek 01.01.2027 | Barcelona Hiszpania | Wpłynięcie 08:00 Wyptynięcie 17:00 |
| 8 | Sobota 02.01.2027 | Marsylia Francja | Wpłynięcie 08:00 |

Statek Costa Pacifica



Ceny i dostępność kabin

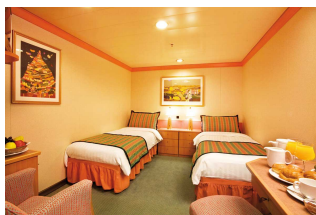

Kabina wewnętrzna

Już od 1349 €
w cenie podatki i opłaty
portowe

za osobę w kabinie 2 osobowej



Kabina z oknem

Już od 1579 €
w cenie podatki i opłaty
portowe

za osobę w kabinie 2 osobowej



Kabina z balkonem

Już od 1749 €
w cenie podatki i opłaty
portowe

za osobę w kabinie 2 osobowej



Apartament

Już od 2599 €
w cenie podatki i opłaty
portowe

za osobę w kabinie 2 osobowej

Zniżki dla dzieci podróżujących w kabinie z dwoma dorosłymi osobami.

Zniżki dla 3 i 4 osoby dorosłej w kabinie.

Istnieje możliwość wykupienia pakietów ALL INCLUSIVE na napoje.

Inne terminy rejsu:

19.12.2026, 02.01.2027, 13.02.2027, 20.02.2027, 27.02.2027, 06.03.2027, 13.03.2027, 20.03.2027

Cena za rejs obejmuje:

- zakwaterowanie w 2-osobowej kabinie wybranej kategorii
- pełne wyżywienie - śniadanie, obiad, podwieczorek, kolacja, napoje do śniadania i w bufetach samoobsługowych
- korzystanie z urządzeń sportowo-rekreacyjnych na pokładzie statku (baseny, jacuzzi, zjeżdżalnie wodne, boiska sportowe, itd.)
- udział w imprezach rozrywkowych organizowanych na statku (przedstawienia w teatrze, koncerty, dyskoteki, pokazy, animacje, itd.)

Cena za rejs nie obejmuje:

- dojazdu do/z miejsca rozpoczęcia i zakończenia rejsu
- ewentualnych noclegów w hotelu przed/po rejsie
- transferów do/z portu (o ile taka usługa nie została dodatkowo zarezerwowana i opłacona)
- ubezpieczenia
- składki na Turystyczny Fundusz Gwarancyjny
- składki na Turystyczny Fundusz Pomocowy
- napojów zamawianych do posiłków, napojów w barach, w tym napojów gazowanych i alkoholowych
- wydatków osobistych (pralni, zabiegów kosmetycznych, rozmów telefonicznych, dostępu do internetu, itd.)
- napiwków dla obsługi statku
- wycieczek lądowych
- opieki pilota
- kosztów wymaganych wiz
- transferów na statek w przypadku spóźnienia się na godzinę wypłynięcia

Uwagi:

W odwiedzanych portach czas wolny na zwiedzanie i wypoczynek. Podróżni mogą również skorzystać z bogatej oferty wycieczek fakultatywnych (rezerwacja i zakup na statku). Istnieje możliwość zarezerwowania za pośrednictwem naszego biura transferów na statek oraz parking dla samochodu.

tel. 61 861 42 00

Od poniedz. do piątku 10:00 - 18:00
email: rejsy@niebieskamila.pl