

Z Las Palmas do Philipsburga - rejs 15 dni

Długość rejsu 15 nocy

Termin rejsu: 12.11.2027 - 27.11.2027

1	Piątek 12.11.2027	Las Palmas Hiszpania
2	Sobota 13.11.2027	San Sebastian de la Gomera Hiszpania
3	Niedziela 14.11.2027	Dzień na morzu
4	Poniedziałek 15.11.2027	Dzień na morzu
5	Wtorek 16.11.2027	Dzień na morzu
6	Środa 17.11.2027	Dzień na morzu
7	Czwartek 18.11.2027	Dzień na morzu
8	Piątek 19.11.2027	Dzień na morzu
9	Sobota 20.11.2027	Dzień na morzu
10	Niedziela 21.11.2027	Dzień na morzu
11	Poniedziałek 22.11.2027	Dzień na morzu
12	Wtorek 23.11.2027	Dzień na morzu
13	Środa 24.11.2027	Dzień na morzu
14	Czwartek 25.11.2027	Dzień na morzu
15	Piątek 26.11.2027	Dzień na morzu
16	Sobota 27.11.2027	Philipsburg (St. Maarten) Małe Antyle

Statek Star Flyer



Ceny i dostępność kabin

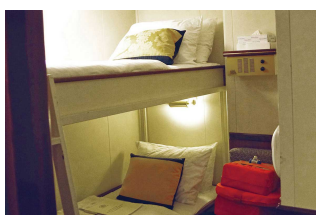

Kabina wewnętrzna

**Już od 3585 €
w cenie podatki i opłaty
portowe**

za osobę w kabinie 2 osobowej



Kabina z oknem

**Już od 2795 €
w cenie podatki i opłaty
portowe**

za osobę w kabinie 2 osobowej



Kabina z balkonem

brak dostępnych kabin



Apartament

**Już od 5665 €
w cenie podatki i opłaty
portowe**

za osobę w kabinie 2 osobowej

Zniżki dla 3 i 4 osoby w kabinie.

Cena za rejs obejmuje:

- zakwaterowanie w 2-osobowej kabine wybranej kategorii
- serwis kabinowy
- pełne wyżywienie - śniadanie, obiad, podwieczorek, kolacja, woda, kawa, herbata
- korzystanie z urządzeń sportowo-rekreacyjnych na pokładzie statku (baseny, jacuzzi, itd.)
- udział w imprezach rozrywkowych organizowanych na statku

Cena za rejs nie obejmuje:

- dojazdu do/z miejsca rozpoczęcia i zakończenia rejsu
- ewentualnych noclegów w hotelu przed/po rejsie
- transferów do/z portu (o ile taka usługa nie została dodatkowo zarezerwowana i opłacona)
- ubezpieczenia
- składki na Turystyczny Fundusz Gwarancyjny
- składki na Turystyczny Fundusz Pomocowy
- napojów zamawianych do posiłków, napojów w barach, w tym napojów gazowanych i alkoholowych
- wydatków osobistych (pralni, zabiegów kosmetycznych, rozmów telefonicznych, dostępu do internetu, itd.)
- napiwków dla obsługi statku
- wycieczek lądowych
- opieki pilota
- kosztów wymaganych wiz
- transferów na statek w przypadku spóźnienia się na godzinę wypłynięcia

Uwagi:

W odwiedzanym portach czas wolny na zwiedzanie i wypoczynek. Podróżnicy mogą również skorzystać z bogatej oferty wycieczek fakultatywnych (rezerwacja i zakup na statku). Istnieje możliwość zarezerwowania za pośrednictwem naszego biura transferów na statek oraz parking dla samochodu.

tel. 61 861 42 00

Od poniedz. do piątku 10:00 - 18:00

email: rejsy@niebieskamila.pl