Zachodnie Morze Śródziemne - rejs 7 dni

Długość rejsu 7 nocy

Termin rejsu: 01.05.2027 - 08.05.2027

1	**Sobota** 01.05.2027	**Civitavecchia** Włochy	
2	**Niedziela** 02.05.2027	**Dzień na morzu**	
3	**Poniedziałek** 03.05.2027	**Lipari** Włochy	
3	**Poniedziałek** 03.05.2027	**Stromboli** Włochy	
4	**Wtorek** 04.05.2027	**Mesyna** Włochy	
5	**Środa** 05.05.2027	**Amalfi** Włochy	
6	**Czwartek** 06.05.2027	**Sorrento** Włochy	
7	**Piątek** 07.05.2027	**Ponza** Włochy	
8	**Sobota** 08.05.2027	**Civitavecchia** Włochy	

Statek Star Clipper



Ceny i dostępność kabin

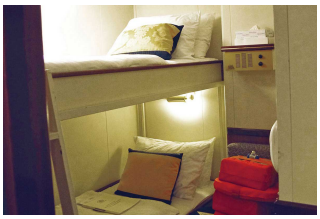

Kabina wewnętrzna

Już od 2600 €
w cenie podatki i opłaty portowe

za osobę w kabinie 2 osobowej



Kabina z oknem

Już od 2840 €
w cenie podatki i opłaty portowe

za osobę w kabinie 2 osobowej

Kabina z balkonem

brak dostępnych kabin



Apartament

Już od 5050 €
w cenie podatki i opłaty portowe

za osobę w kabinie 2 osobowej

Zniżki dla 3 i 4 osoby w kabinie.

Inne terminy rejsu:

24.07.2027, 22.08.2027

Cena za rejs obejmuje:

- zakwaterowanie w 2-osobowej kabinie wybranej kategorii
- serwis kabinowy
- pełne wyżywienie - śniadanie, obiad, podwieczorek, kolacja, woda, kawa, herbata
- korzystanie z urządzeń sportowo-rekreacyjnych na pokładzie statku (baseny, jacuzzi, itd.)
- udział w imprezach rozrywkowych organizowanych na statku

Cena za rejs nie obejmuje:

- dojazdu do/z miejsca rozpoczęcia i zakończenia rejsu
- ewentualnych noclegów w hotelu przed/po rejsie
- transferów do/z portu (o ile taka usługa nie została dodatkowo zarezerwowana i opłacona)
- ubezpieczenia
- składki na Turystyczny Fundusz Gwarancyjny
- składki na Turystyczny Fundusz Pomocowy
- napojów zamawianych do posiłków, napojów w barach, w tym napojów gazowanych i alkoholowych
- wydatków osobistych (pralni, zabiegów kosmetycznych, rozmów telefonicznych, dostępu do internetu, itd.)
- napiwków dla obsługi statku
- wycieczek lądowych
- opieki pilota
- kosztów wymaganych wiz
- transferów na statek w przypadku spóźnienia się na godzinę wypłynięcia

Uwagi:

W odwiedzanych portach czas wolny na zwiedzanie i wypoczynek. Podróżni mogą również skorzystać z bogatej oferty wycieczek fakultatywnych (rezerwacja i zakup na statku). Istnieje możliwość zarezerwowania za pośrednictwem naszego biura transferów na statek oraz parkingu dla samochodu.

tel. 61 861 42 00

Od poniedz. do piątku 9:00 - 17:00
email: rejsy@niebieskamila.pl