Japonia i Korea Południowa - rejs 12 dni

Długość rejsu 12 nocy

Termin rejsu: 25.09.2027 - 07.10.2027

1	**Sobota** 25.09.2027	**Tokio** Japonia	Wypłynięcie 19:00
2	**Niedziela** 26.09.2027	**Dzień na morzu**	Wpłynięcie 00:00 Wypłynięcie 00:00
3	**Poniedziałek** 27.09.2027	**Kobe** Japonia	Wpłynięcie 08:00 Wypłynięcie 00:00
4	**Wtorek** 28.09.2027	**Kobe** Japonia	Wpłynięcie 00:00 Wypłynięcie 18:00
5	**Środa** 29.09.2027	**Kochi**	Wpłynięcie 08:00 Wypłynięcie 17:00
6	**Czwartek** 30.09.2027	**Dzień na morzu**	Wpłynięcie 00:00 Wypłynięcie 00:00
7	**Piątek** 01.10.2027	**Busan** Korea Południowa	Wpłynięcie 07:00 Wypłynięcie 17:00
8	**Sobota** 02.10.2027	**Sakaiminato** Japonia	Wpłynięcie 08:00 Wypłynięcie 18:00
9	**Niedziela** 03.10.2027	**Kanazawa** Japonia	Wpłynięcie 10:30 Wypłynięcie 20:00
10	**Poniedziałek** 04.10.2027	**Dzień na morzu**	Wpłynięcie 00:00 Wypłynięcie 00:00
11	**Wtorek** 05.10.2027	**Hakodate** Japonia	Wpłynięcie 08:00 Wypłynięcie 18:30
12	**Środa** 06.10.2027	**Dzień na morzu**	Wpłynięcie 00:00 Wypłynięcie 00:00
13	**Czwartek** 07.10.2027	**Tokio** Japonia	Wpłynięcie 08:00

Statek Silver Muse



Ceny i dostępność kabin



Apartament Vista

Już od 9850 €
w cenie podatki i opłaty portowe

za osobę w kabinie 2 osobowej



Apartament Classic Verand

Już od 12150 €
w cenie podatki i opłaty portowe

za osobę w kabinie 2 osobowej

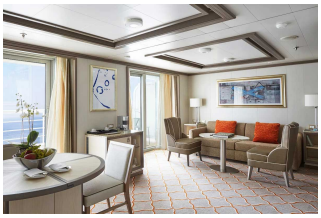

Apartament Silver

Już od 30350 €
w cenie podatki i opłaty portowe

za osobę w kabinie 2 osobowej



Apartament Owners

Już od 41550 €
w cenie podatki i opłaty portowe

za osobę w kabinie 2 osobowej

Zniżki dla dzieci podróżujących w kabinie z dwoma dorosłymi osobami.

Zniżki dla 3 i 4 osoby dorosłej w kabinie.

ALL INCLUSIVE - pełne wyżywienie i napoje w cenie rejsu (w tym niektóre najlepsze wina, szampany i napoje alkoholowe).

Cena za rejs obejmuje:

- zakwaterowanie w 2-osobowej kabinie wybranej kategorii
- serwis kabinowy
- ALL INCLUSIVE - śniadanie, obiad, podwieczorek, kolacja, napoje na pokładzie (w tym niektóre najlepsze wina, szampany i napoje alkoholowe)
- korzystanie z urządzeń sportowo-rekreacyjnych na pokładzie statku (baseny, jacuzzi, itd.)
- udział w imprezach rozrywkowych organizowanych na statku (przedstawienia w teatrze, koncerty, dyskoteki, pokazy, animacje, itd.)

Cena za rejs nie obejmuje:

- dojazdu do/z miejsca rozpoczęcia i zakończenia rejsu
- ewentualnych noclegów w hotelu przed/po rejsie
- transferów do/z portu (o ile taka usługa nie została dodatkowo zarezerwowana i opłacona)
- ubezpieczenia
- składki na Turystyczny Fundusz Gwarancyjny
- składki na Turystyczny Fundusz Pomocowy
- wydatków osobistych (pralni, zabiegów kosmetycznych, rozmów telefonicznych, dostępu do internetu, itd.)
- napiwków dla obsługi statku
- wycieczek lądowych
- opieki pilota
- kosztów wymaganych wiz
- transferów na statek w przypadku spóźnienia się na godzinę wypłynięcia

Uwagi:

W odwiedzanych portach czas wolny na zwiedzanie i wypoczynek. Podróżni mogą również skorzystać z bogatej oferty wycieczek fakultatywnych (rezerwacja i zakup na statku). Istnieje możliwość zarezerwowania za pośrednictwem naszego biura transferów na statek oraz parkingu dla samochodu.

tel. 61 861 42 00

Od poniedz. do piątku 9:00 - 17:00
email: rejsy@niebieskamila.pl