Z Pireusu do Monte Carlo - rejs 10 dni

Długość rejsu 10 nocy

Termin rejsu: 06.05.2028 - 16.05.2028

1	**Sobota** 06.05.2028	**Pireus** Grecja	Wypłynięcie 22:30
2	**Niedziela** 07.05.2028	**Milos** Grecja	Wpłynięcie 08:00 Wypłynięcie 18:00
3	**Poniedziałek** 08.05.2028	**Nauplion** Grecja	Wpłynięcie 08:00 Wypłynięcie 18:00
4	**Wtorek** 09.05.2028	**Dzień na morzu**	Wpłynięcie 00:00 Wypłynięcie 00:00
5	**Środa** 10.05.2028	**Valletta** Malta	Wpłynięcie 07:30 Wypłynięcie 17:00
6	**Czwartek** 11.05.2028	**Lipari** Włochy	Wpłynięcie 08:00 Wypłynięcie 22:00
7	**Piątek** 12.05.2028	**Agropoli**	Wpłynięcie 08:00 Wypłynięcie 20:00
8	**Sobota** 13.05.2028	**Dzień na morzu**	Wpłynięcie 00:00 Wypłynięcie 00:00
9	**Niedziela** 14.05.2028	**Livorno** Włochy	Wpłynięcie 08:30 Wypłynięcie 00:00
10	**Poniedziałek** 15.05.2028	**Livorno** Włochy	Wpłynięcie 00:00 Wypłynięcie 14:00
11	**Wtorek** 16.05.2028	**Monte Carlo** Monako	Wpłynięcie 07:00

Statek Silver Shadow



Ceny i dostępność kabin

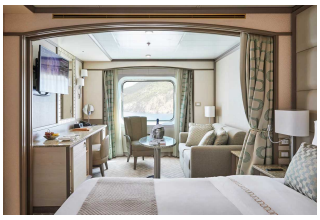

Apartament Vista

Już od 7150 €
w cenie podatki i opłaty portowe

za osobę w kabinie 2 osobowej

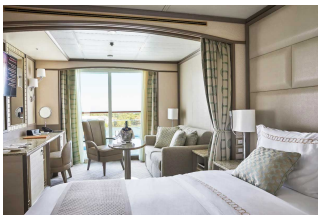

Apartament Classic Veranda

Już od 8800 €
w cenie podatki i opłaty portowe

za osobę w kabinie 2 osobowej

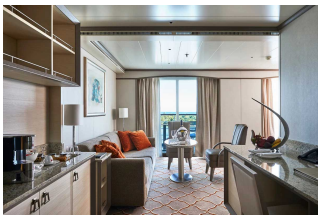

Apartament Silver

Już od 17900 €
w cenie podatki i opłaty portowe

za osobę w kabinie 2 osobowej



Apartament Owners

brak dostępnych kabin

Zniżki dla dzieci podróżujących w kabinie z dwoma dorosłymi osobami.

Zniżki dla 3 i 4 osoby dorosłej w kabinie.

ALL INCLUSIVE - pełne wyżywienie i napoje w cenie rejsu (w tym niektóre najlepsze wina, szampany i napoje alkoholowe).

Cena za rejs obejmuje:

- zakwaterowanie w 2-osobowej kabinie wybranej kategorii
- serwis kabinowy
- ALL INCLUSIVE - śniadanie, obiad, podwieczorek, kolacja, napoje na pokładzie (w tym niektóre najlepsze wina, szampany i napoje alkoholowe)
- korzystanie z urządzeń sportowo-rekreacyjnych na pokładzie statku (baseny, jacuzzi, itd.)
- udział w imprezach rozrywkowych organizowanych na statku (przedstawienia w teatrze, koncerty, dyskoteki, pokazy, animacje, itd.)

Cena za rejs nie obejmuje:

- dojazdu do/z miejsca rozpoczęcia i zakończenia rejsu
- ewentualnych noclegów w hotelu przed/po rejsie
- transferów do/z portu (o ile taka usługa nie została dodatkowo zarezerwowana i opłacona)
- ubezpieczenia
- składki na Turystyczny Fundusz Gwarancyjny
- składki na Turystyczny Fundusz Pomocowy
- wydatków osobistych (pralni, zabiegów kosmetycznych, rozmów telefonicznych, dostępu do internetu, itd.)
- napiwków dla obsługi statku
- wycieczek lądowych
- opieki pilota
- kosztów wymaganych wiz
- transferów na statek w przypadku spóźnienia się na godzinę wypłynięcia

Uwagi:

W odwiedzanych portach czas wolny na zwiedzanie i wypoczynek. Podróżni mogą również skorzystać z bogatej oferty wycieczek fakultatywnych (rezerwacja i zakup na statku). Istnieje możliwość zarezerwowania za pośrednictwem naszego biura transferów na statek oraz parkingu dla samochodu.

tel. 61 861 42 00

Od poniedz. do piątku 9:00 - 17:00
email: rejsy@niebieskamila.pl