

Z Yokohamy do Tokio - rejs 10 dni

Długość rejsu 10 nocy

Termin rejsu: 28.04.2028 - 08.05.2028

1	Piątek 28.04.2028	Yokohama Japonia	Wyptynięcie 19:00
2	Sobota 29.04.2028	Dzień na morzu	Wptynięcie 00:00 Wyptynięcie 00:00
3	Niedziela 30.04.2028	Osaka Japonia	Wptynięcie 07:00 Wyptynięcie 19:00
4	Poniedziałek 01.05.2028	Kochi	Wptynięcie 08:00 Wyptynięcie 17:00
5	Wtorek 02.05.2028	Hiroshima Japonia	Wptynięcie 08:00 Wyptynięcie 18:00
6	Środa 03.05.2028	Dzień na morzu	Wptynięcie 00:00 Wyptynięcie 00:00
7	Czwartek 04.05.2028	Busan Korea Południowa	Wptynięcie 07:00 Wyptynięcie 19:00
8	Piątek 05.05.2028	Sasebo	Wptynięcie 07:00 Wyptynięcie 18:00
9	Sobota 06.05.2028	Kagoshima Japonia	Wptynięcie 08:00 Wyptynięcie 15:00
10	Niedziela 07.05.2028	Dzień na morzu	Wptynięcie 00:00 Wyptynięcie 00:00
11	Poniedziałek 08.05.2028	Tokio Japonia	Wptynięcie 08:00

Statek Silver Moon



Ceny i dostępność kabin

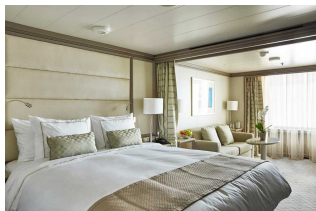

Apartament Vista

**Już od 9300 €
w cenie podatki i opłaty
portowe**

za osobę w kabinie 2 osobowej

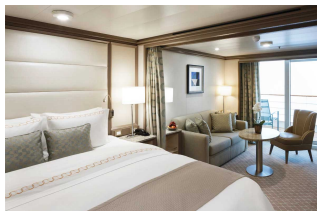

**Apartament Classic
Verand**

**Już od 10700 €
w cenie podatki i opłaty
portowe**

za osobę w kabinie 2 osobowej

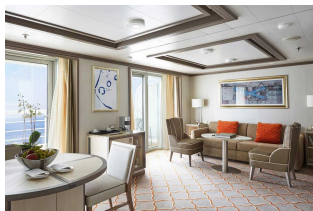

Apartament Silver

**Już od 16900 €
w cenie podatki i opłaty
portowe**

za osobę w kabinie 2 osobowej



Apartament Owners

**Już od 30800 €
w cenie podatki i opłaty
portowe**

za osobę w kabinie 2 osobowej

Zniżki dla dzieci podróżujących w kabinie z dwoma dorosłymi osobami.

Zniżki dla 3 i 4 osoby dorosłej w kabinie.

ALL INCLUSIVE - pełne wyżywienie i napoje w cenie rejsu (w tym niektóre najlepsze wina, szampany i napoje alkoholowe).

Cena za rejs obejmuje:

- zakwaterowanie w 2-osobowej kabinie wybranej kategorii
- serwis kabinowy
- ALL INCLUSIVE - śniadanie, obiad, podwieczorek, kolacja, napoje na pokładzie (w tym niektóre najlepsze wina, szampany i napoje alkoholowe)
- korzystanie z urządzeń sportowo-rekreacyjnych na pokładzie statku (baseny, jacuzzi, itd.)
- udział w imprezach rozrywkowych organizowanych na statku (przedstawienia w teatrze, koncerty, dyskoteki, pokazy, animacje, itd.)

Cena za rejs nie obejmuje:

- dojazdu do/z miejsca rozpoczęcia i zakończenia rejsu
- ewentualnych noclegów w hotelu przed/po rejsie
- transferów do/z portu (o ile taka usługa nie została dodatkowo zarezerwowana i opłacona)
- ubezpieczenia
- składki na Turystyczny Fundusz Gwarancyjny
- składki na Turystyczny Fundusz Pomocowy
- wydatków osobistych (pralni, zabiegów kosmetycznych, rozmów telefonicznych, dostępu do internetu, itd.)
- napiwków dla obsługi statku
- wycieczek lądowych
- opieki pilota
- kosztów wymaganych wiz
- transferów na statek w przypadku spóźnienia się na godzinę wypłynięcia

Uwagi:

W odwiedzanych portach czas wolny na zwiedzanie i wypoczynek. Podróżni mogą również skorzystać z bogatej oferty wycieczek fakultatywnych (rezerwacja i zakup na statku). Istnieje możliwość zarezerwowania za pośrednictwem naszego biura transferów na statek oraz parking dla samochodu.

tel. 61 861 42 00

Od poniedz. do piątku 10:00 - 18:00

email: rejsy@niebieskamila.pl