

# Chiny, Japonia i Korea Południowa - rejs 4 dni

Długość rejsu 4 noce

Termin rejsu: 11.02.2027 - 15.02.2027



1	Czwartek 11.02.2027	Szanghaj Chiny	Wyptynięcie 16:30
2	Piątek 12.02.2027	Gangjeong Korea Południowa	Wptynięcie 14:00 Wyptynięcie 22:00
3	Sobota 13.02.2027	Busan Korea Południowa	Wptynięcie 10:00 Wyptynięcie 21:00
4	Niedziela 14.02.2027	Dzień na morzu	
5	Poniedziałek 15.02.2027	Szanghaj Chiny	Wptynięcie 07:00

## Statek MSC Bellissima



## Ceny i dostępność kabin



Kabina wewnętrzna

**Już od 567 €**  
w cenie podatki i opłaty  
portowe

za osobę w kabinie 2 osobowej



Kabina z oknem

**Już od 787 €**  
w cenie podatki i opłaty  
portowe

za osobę w kabinie 2 osobowej

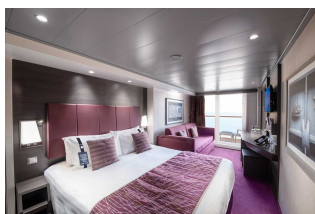

Kabina z balkonem

**Już od 847 €**  
w cenie podatki i opłaty  
portowe

za osobę w kabinie 2 osobowej

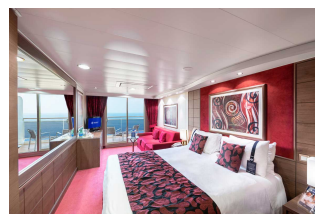

Apartament

**Już od 1347 €**  
w cenie podatki i opłaty  
portowe

za osobę w kabinie 2 osobowej

Zniżki dla dzieci podróżujących w kabinie z dwoma dorosłymi osobami.

Zniżki dla 3 i 4 osoby dorosłej w kabinie.

**Istnieje możliwość wykupienia pakietów ALL INCLUSIVE na napoje.**

### Inne terminy rejsu:

05.08.2026, 14.08.2026, 23.08.2026, 27.08.2026, 31.08.2026, 04.09.2026, 08.09.2026, 12.09.2026, 16.09.2026, 24.01.2027, 02.02.2027, 20.02.2027, 01.03.2027, 05.03.2027, 16.08.2027, 20.08.2027, 03.09.2027, 12.09.2027, 21.09.2027

#### Cena za rejs obejmuje:

- zakwaterowanie w 2-osobowej kabinie wybranej kategorii
- serwis kabinowy
- pełne wyżywienie - śniadanie, obiad, podwieczorek, kolacja, napoje do śniadania i w bufetach samoobsługowych
- korzystanie z urządzeń sportowo-rekreacyjnych na pokładzie statku (baseny, jacuzzi, zjeżdżalnie wodne, boiska sportowe, itd.)
- udział w imprezach rozrywkowych organizowanych na statku (przedstawienia w teatrze, koncerty, dyskoteki, pokazy, animacje, itd.)
- napiwki dla obsługi statku

#### Cena za rejs nie obejmuje:

- dojazdu do/z miejsca rozpoczęcia i zakończenia rejsu
- ewentualnych noclegów w hotelu przed/po rejsie
- transferów do/z portu (o ile taka usługa nie została dodatkowo zarezerwowana i opłacona)
- ubezpieczenia
- składki na Turystyczny Fundusz Gwarancyjny
- składki na Turystyczny Fundusz Pomocowy
- napojów zamawianych do posiłków, napojów w barach, w tym napojów gazowanych i alkoholowych
- wydatków osobistych (pralni, zabiegów kosmetycznych, rozmów telefonicznych, dostępu do internetu, itd.)
- wycieczek lądowych
- opieki pilota
- kosztów wymaganych wiz
- transferów na statek w przypadku spóźnienia się na godzinę wypłynięcia

#### Uwagi:

W odwiedzanym portach czas wolny na zwiedzanie i wypoczynek. Podróżnicy mogą również skorzystać z bogatej oferty wycieczek fakultatywnych (rezerwacja i zakup na statku). Istnieje możliwość zarezerwowania za pośrednictwem naszego biura transferów na statek oraz parking dla samochodu.

**tel. 61 861 42 00**

Od poniedziałku do piątku 10:00 - 18:00

email: [rejsy@niebieskamila.pl](mailto:rejsy@niebieskamila.pl)

