Z Barcelony do Kopenhagi - rejs 18 dni

Długość rejsu 18 nocy

Termin rejsu: 14.04.2027 - 02.05.2027



1	**Środa** 14.04.2027	**Barcelona** Hiszpania	Wypłynięcie 18:00
2	**Czwartek** 15.04.2027	**Alicante** Hiszpania	Wpłynięcie 08:00 Wypłynięcie 17:00
3	**Piątek** 16.04.2027	**Gibraltar** Gibraltar	Wpłynięcie 10:00 Wypłynięcie 18:00
4	**Sobota** 17.04.2027	**Kadyks** Hiszpania	Wpłynięcie 08:00 Wypłynięcie 18:00
5	**Niedziela** 18.04.2027	**Dzień na morzu**	
6	**Poniedziałek** 19.04.2027	**La Coruna** Hiszpania	Wpłynięcie 08:00 Wypłynięcie 17:00
7	**Wtorek** 20.04.2027	**Bilbao** Hiszpania	Wpłynięcie 08:00 Wypłynięcie 18:00
8	**Środa** 21.04.2027	**La Rochelle** Francja	Wpłynięcie 08:00 Wypłynięcie 15:00
9	**Czwartek** 22.04.2027	**Dzień na morzu**	
10	**Piątek** 23.04.2027	**Dzień na morzu**	
11	**Sobota** 24.04.2027	**Kilonia** Niemcy	Wpłynięcie 09:00 Wypłynięcie 19:00
12	**Niedziela** 25.04.2027	**Kopenhaga** Dania	Wpłynięcie 08:00 Wypłynięcie 18:00
13	**Poniedziałek** 26.04.2027	**Dzień na morzu**	
14	**Wtorek** 27.04.2027	**Hellesylt** Norwegia	Wpłynięcie 09:00 Wypłynięcie 21:00
15	**Środa** 28.04.2027	**Alesund** Norwegia	Wpłynięcie 07:00 Wypłynięcie 17:00
16			

	Czwartek 29.04.2027	**Flam** Norwegia	Wpłynięcie 07:00 Wypłynięcie 18:00
17	**Piątek** 30.04.2027	**Dzień na morzu**	
18	**Sobota** 01.05.2027	**Kilonia** Niemcy	Wpłynięcie 09:00 Wypłynięcie 19:00
19	**Niedziela** 02.05.2027	**Kopenhaga** Dania	Wpłynięcie 08:00

Statek MSC Euribia



Ceny i dostępność kabin

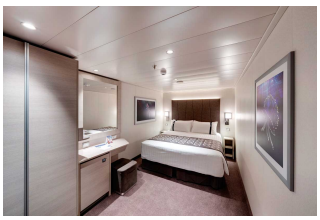

Kabina wewnętrzna

brak dostępnych kabin

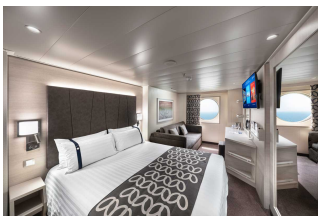

Kabina z oknem

brak dostępnych kabin

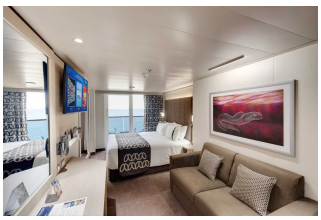

Kabina z balkonem

Już od 3495 €
w cenie podatki i opłaty portowe

za osobę w kabinie 2 osobowej

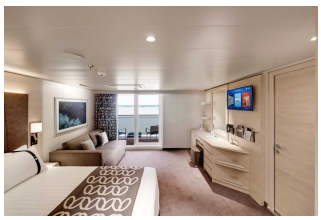

Apartament

brak dostępnych kabin

Zniżki dla dzieci podróżujących w kabinie z dwoma dorosłymi osobami.

Zniżki dla 3 i 4 osoby dorosłej w kabinie.

Istnieje możliwość wykupienia pakietów ALL INCLUSIVE na napoje.

Cena za rejs obejmuje:

- zakwaterowanie w 2-osobowej kabinie wybranej kategorii
- serwis kabinowy
- pełne wyżywienie - śniadanie, obiad, podwieczorek, kolacja, napoje do śniadania i w bufetach samoobsługowych
- korzystanie z urządzeń sportowo-rekreacyjnych na pokładzie statku (baseny, jacuzzi, zjeżdżalnie wodne, boiska sportowe, itd.)
- udział w imprezach rozrywkowych organizowanych na statku (przedstawienia w teatrze, koncerty, dyskoteki, pokazy, animacje, itd.)
- napiwki dla obsługi statku

Cena za rejs nie obejmuje:

- dojazdu do/z miejsca rozpoczęcia i zakończenia rejsu
- ewentualnych noclegów w hotelu przed/po rejsie
- transferów do/z portu (o ile taka usługa nie została dodatkowo zarezerwowana i opłacona)
- ubezpieczenia
- składki na Turystyczny Fundusz Gwarancyjny
- składki na Turystyczny Fundusz Pomocowy
- napojów zamawianych do posiłków, napojów w barach, w tym napojów gazowanych i alkoholowych
- wydatków osobistych (pralni, zabiegów kosmetycznych, rozmów telefonicznych, dostępu do internetu, itd.)
- wycieczek lądowych
- opieki pilota
- kosztów wymaganych wiz
- transferów na statek w przypadku spóźnienia się na godzinę wypłynięcia

Uwagi:

W odwiedzanych portach czas wolny na zwiedzanie i wypoczynek. Podróżni mogą również skorzystać z bogatej oferty wycieczek fakultatywnych (rezerwacja i zakup na statku). Istnieje możliwość zarezerwowania za pośrednictwem naszego biura transferów na statek oraz parkingu dla samochodu.

tel. 61 861 42 00

Od poniedz. do piątku 9:00 - 17:00
email: rejsy@niebieskamila.pl