Wschodnie i Południowe Karaiby - rejs 14 dni

Długość rejsu 14 nocy

Termin rejsu: 22.07.2028 - 05.08.2028



1	**Sobota** 22.07.2028	**Port Canaveral** Stany Zjednoczone	Wypłynięcie 16:30
2	**Niedziela** 23.07.2028	**Ocean Cay MSC Marine Reserve** Bahamy	Wpłynięcie 08:00 Wypłynięcie 18:00
3	**Poniedziałek** 24.07.2028	**Dzień na morzu**	
4	**Wtorek** 25.07.2028	**Costa Maya** Meksyk	Wpłynięcie 08:00 Wypłynięcie 18:00
5	**Środa** 26.07.2028	**Cozumel** Meksyk	Wpłynięcie 08:00 Wypłynięcie 18:00
6	**Czwartek** 27.07.2028	**Dzień na morzu**	
7	**Piątek** 28.07.2028	**Nassau** Bahamy	Wpłynięcie 07:00 Wypłynięcie 15:00
8	**Sobota** 29.07.2028	**Port Canaveral** Stany Zjednoczone	Wpłynięcie 07:00 Wypłynięcie 16:30
9	**Niedziela** 30.07.2028	**Ocean Cay MSC Marine Reserve** Bahamy	Wpłynięcie 08:00 Wypłynięcie 18:00
10	**Poniedziałek** 31.07.2028	**Dzień na morzu**	
11	**Wtorek** 01.08.2028	**Grand Turk** Turks i Caicos	Wpłynięcie 08:00 Wypłynięcie 17:00
12	**Środa** 02.08.2028	**Puerto Plata** Dominikana	Wpłynięcie 09:00 Wypłynięcie 17:00
13	**Czwartek** 03.08.2028	**Dzień na morzu**	
14	**Piątek** 04.08.2028	**Nassau** Bahamy	Wpłynięcie 07:00 Wypłynięcie 15:00
15	**Sobota** 05.08.2028	**Port Canaveral** Stany Zjednoczone	Wpłynięcie 07:00

Statek MSC World Atlantic



Ceny i dostępność kabin

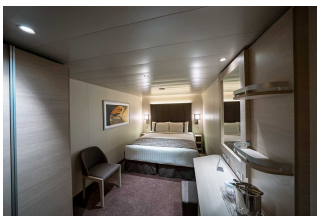

Kabina wewnętrzna

Już od 2409 €
w cenie podatki i opłaty portowe

za osobę w kabinie 2 osobowej

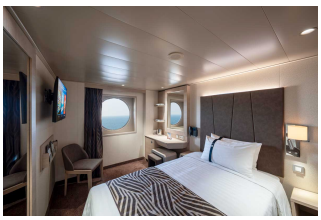

Kabina z oknem

Już od 2729 €
w cenie podatki i opłaty portowe

za osobę w kabinie 2 osobowej

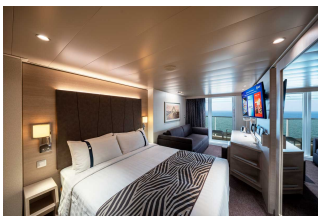

Kabina z balkonem

Już od 3009 €
w cenie podatki i opłaty portowe

za osobę w kabinie 2 osobowej

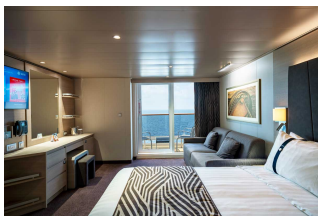

Apartament

Już od 5909 €
w cenie podatki i opłaty portowe

za osobę w kabinie 2 osobowej

Zniżki dla dzieci podróżujących w kabinie z dwoma dorosłymi osobami.

Zniżki dla 3 i 4 osoby dorosłej w kabinie.

Istnieje możliwość wykupienia pakietów ALL INCLUSIVE na napoje.

Inne terminy rejsu:

08.01.2028, 05.02.2028, 19.02.2028, 18.03.2028, 01.04.2028, 15.04.2028, 29.04.2028, 13.05.2028, 27.05.2028, 10.06.2028, 24.06.2028, 08.07.2028, 05.08.2028, 19.08.2028, 02.09.2028, 16.09.2028, 30.09.2028, 14.10.2028, 28.10.2028

Cena za rejs obejmuje:

- zakwaterowanie w 2-osobowej kabinie wybranej kategorii
- serwis kabinowy
- pełne wyżywienie - śniadanie, obiad, podwieczorek, kolacja, napoje do śniadania i w bufetach samoobsługowych
- korzystanie z urządzeń sportowo-rekreacyjnych na pokładzie statku (baseny, jacuzzi, zjeżdżalnie wodne, boiska sportowe, itd.)
- udział w imprezach rozrywkowych organizowanych na statku (przedstawienia w teatrze, koncerty, dyskoteki, pokazy, animacje, itd.)
- napiwki dla obsługi statku

Cena za rejs nie obejmuje:

- dojazdu do/z miejsca rozpoczęcia i zakończenia rejsu
- ewentualnych noclegów w hotelu przed/po rejsie
- transferów do/z portu (o ile taka usługa nie została dodatkowo zarezerwowana i opłacona)
- ubezpieczenia
- składki na Turystyczny Fundusz Gwarancyjny
- składki na Turystyczny Fundusz Pomocowy
- napojów zamawianych do posiłków, napojów w barach, w tym napojów gazowanych i alkoholowych
- wydatków osobistych (pralni, zabiegów kosmetycznych, rozmów telefonicznych, dostępu do internetu, itd.)
- wycieczek lądowych
- opieki pilota
- kosztów wymaganych wiz
- transferów na statek w przypadku spóźnienia się na godzinę wypłynięcia

Uwagi:

W odwiedzanych portach czas wolny na zwiedzanie i wypoczynek. Podróżni mogą również skorzystać z bogatej oferty wycieczek fakultatywnych (rezerwacja i zakup na statku). Istnieje możliwość zarezerwowania za pośrednictwem naszego biura transferów na statek oraz parkingu dla samochodu.

tel. 61 861 42 00

Od poniedz. do piątku 9:00 - 17:00
email: rejsy@niebieskamila.pl