# Wschodnie i Południowe Karaiby - rejs 14 dni

**Długość rejsu 14 nocy**

**Termin rejsu: 14.10.2028 - 28.10.2028**




| | | | |
|---|---|---|---|
| 1 | **Sobota**<br>14.10.2028 | **Port Canaveral**<br>Stany Zjednoczone | Wypłynięcie 16:30 |
| 2 | **Niedziela**<br>15.10.2028 | **Ocean Cay MSC Marine Reserve**<br>Bahamy | Wpłynięcie 08:00<br>Wypłynięcie 18:00 |
| 3 | **Poniedziałek**<br>16.10.2028 | **Dzień na morzu** | |
| 4 | **Wtorek**<br>17.10.2028 | **Costa Maya**<br>Meksyk | Wpłynięcie 08:00<br>Wypłynięcie 18:00 |
| 5 | **Środa**<br>18.10.2028 | **Cozumel**<br>Meksyk | Wpłynięcie 08:00<br>Wypłynięcie 18:00 |
| 6 | **Czwartek**<br>19.10.2028 | **Dzień na morzu** | |
| 7 | **Piątek**<br>20.10.2028 | **Nassau**<br>Bahamy | Wpłynięcie 07:00<br>Wypłynięcie 15:00 |
| 8 | **Sobota**<br>21.10.2028 | **Port Canaveral**<br>Stany Zjednoczone | Wpłynięcie 07:00<br>Wypłynięcie 16:30 |
| 9 | **Niedziela**<br>22.10.2028 | **Ocean Cay MSC Marine Reserve**<br>Bahamy | Wpłynięcie 08:00<br>Wypłynięcie 18:00 |
| 10 | **Poniedziałek**<br>23.10.2028 | **Dzień na morzu** | |
| 11 | **Wtorek**<br>24.10.2028 | **Grand Turk**<br>Turks i Caicos | Wpłynięcie 08:00<br>Wypłynięcie 17:00 |
| 12 | **Środa**<br>25.10.2028 | **Puerto Plata**<br>Dominikana | Wpłynięcie 09:00<br>Wypłynięcie 17:00 |
| 13 | **Czwartek**<br>26.10.2028 | **Dzień na morzu** | |
| 14 | **Piątek**<br>27.10.2028 | **Nassau**<br>Bahamy | Wpłynięcie 07:00<br>Wypłynięcie 15:00 |
| 15 | **Sobota**<br>28.10.2028 | **Port Canaveral**<br>Stany Zjednoczone | Wpłynięcie 07:00 |

# Statek MSC World Atlantic



## Ceny i dostępność kabin

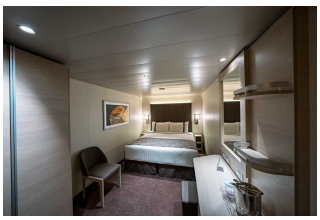

Kabina wewnętrzna

Już od 1709 €
w cenie podatki i opłaty portowe

za osobę w kabinie 2 osobowej

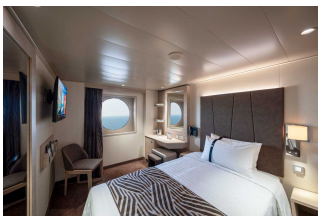

Kabina z oknem

Już od 2029 €
w cenie podatki i opłaty portowe

za osobę w kabinie 2 osobowej

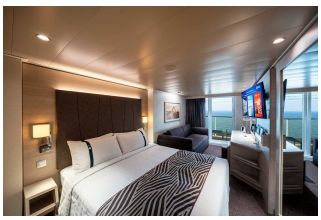

Kabina z balkonem

Już od 2309 €
w cenie podatki i opłaty portowe

za osobę w kabinie 2 osobowej

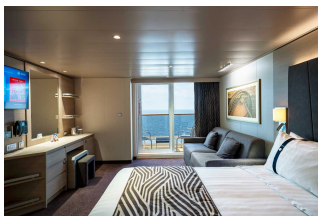

Apartament

Już od 5209 €
w cenie podatki i opłaty portowe

za osobę w kabinie 2 osobowej

**Zniżki dla dzieci podróżujących w kabinie z dwoma dorosłymi osobami.**
**Zniżki dla 3 i 4 osoby dorosłej w kabinie.**
**Istnieje możliwość wykupienia pakietów ALL INCLUSIVE na napoje.**

### Inne terminy rejsu:

08.01.2028, 05.02.2028, 19.02.2028, 18.03.2028, 01.04.2028, 15.04.2028, 29.04.2028, 13.05.2028, 27.05.2028, 10.06.2028, 24.06.2028, 08.07.2028, 22.07.2028, 05.08.2028, 19.08.2028, 02.09.2028, 16.09.2028, 30.09.2028, 28.10.2028

**Cena za rejs obejmuje:**

- zakwaterowanie w 2-osobowej kabinie wybranej kategorii
- serwis kabinowy
- pełne wyżywienie - śniadanie, obiad, podwieczorek, kolacja, napoje do śniadania i w bufetach samoobsługowych
- korzystanie z urządzeń sportowo-rekreacyjnych na pokładzie statku (baseny, jacuzzi, zjeżdżalnie wodne, boiska sportowe, itd.)
- udział w imprezach rozrywkowych organizowanych na statku (przedstawienia w teatrze, koncerty, dyskoteki, pokazy, animacje, itd.)
- napiwki dla obsługi statku

**Cena za rejs nie obejmuje:**

- dojazdu do/z miejsca rozpoczęcia i zakończenia rejsu
- ewentualnych noclegów w hotelu przed/po rejsie
- transferów do/z portu (o ile taka usługa nie została dodatkowo zarezerwowana i opłacona)
- ubezpieczenia
- składki na Turystyczny Fundusz Gwarancyjny
- składki na Turystyczny Fundusz Pomocowy
- napojów zamawianych do posiłków, napojów w barach, w tym napojów gazowanych i alkoholowych
- wydatków osobistych (pralni, zabiegów kosmetycznych, rozmów telefonicznych, dostępu do internetu, itd.)
- wycieczek lądowych
- opieki pilota
- kosztów wymaganych wiz
- transferów na statek w przypadku spóźnienia się na godzinę wypłynięcia

**Uwagi:**

W odwiedzanych portach czas wolny na zwiedzanie i wypoczynek. Podróżni mogą również skorzystać z bogatej oferty wycieczek fakultatywnych (rezerwacja i zakup na statku). Istnieje możliwość zarezerwowania za pośrednictwem naszego biura transferów na statek oraz parkingu dla samochodu.


## tel. 61 861 42 00

**Od poniedz. do piątku 9:00 - 17:00**
**email:** rejsy@niebieskamila.pl