

Japonia i Korea Południowa - rejs 9 dni

Długość rejsu 9 nocy

Termin rejsu: 24.02.2027 - 05.03.2027

1	Środa 24.02.2027	Szanghaj Chiny	Wyptynięcie 16:30
2	Czwartek 25.02.2027	Gangjeong Korea Południowa	Wpłynięcie 14:00 Wyptynięcie 22:00
3	Piątek 26.02.2027	Busan Korea Południowa	Wpłynięcie 10:00 Wyptynięcie 21:00
4	Sobota 27.02.2027	Sasebo Japonia	Wpłynięcie 07:00 Wyptynięcie 21:00
5	Niedziela 28.02.2027	Dzień na morzu	
6	Poniedziałek 01.03.2027	Szanghaj Chiny	Wpłynięcie 07:00 Wyptynięcie 16:30
7	Wtorek 02.03.2027	Gangjeong Korea Południowa	Wpłynięcie 14:00 Wyptynięcie 22:00
8	Środa 03.03.2027	Busan Korea Południowa	Wpłynięcie 10:00 Wyptynięcie 21:00
9	Czwartek 04.03.2027	Dzień na morzu	
10	Piątek 05.03.2027	Szanghaj Chiny	Wpłynięcie 07:00

Statek MSC Bellissima



Ceny i dostępność kabin

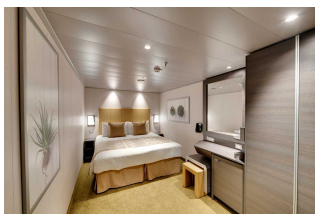

Kabina wewnętrzna

Już od 1012 €
w cenie podatki i opłaty
portowe

za osobę w kabinie 2 osobowej

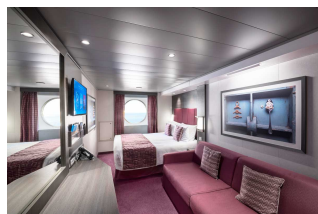

Kabina z oknem

Już od 1162 €
w cenie podatki i opłaty
portowe

za osobę w kabinie 2 osobowej

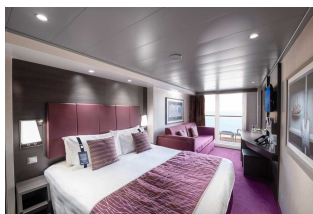

Kabina z balkonem

Już od 1262 €
w cenie podatki i opłaty
portowe

za osobę w kabinie 2 osobowej

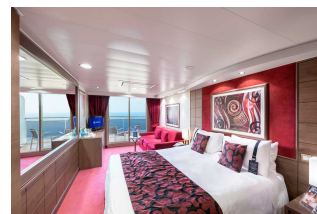

Apartment

Już od 2759 €
w cenie podatki i opłaty
portowe

za osobę w kabinie 2 osobowej

Zniżki dla dzieci podróżujących w kabinie z dwoma dorosłymi osobami.

Zniżki dla 3 i 4 osoby dorosłej w kabinie.

Istnieje możliwość wykupienia pakietów ALL INCLUSIVE na napoje.

Cena za rejs obejmuje:

- zakwaterowanie w 2-osobowej kabinie wybranej kategorii
- serwis kabinowy
- pełne wyżywienie - śniadanie, obiad, podwieczorek, kolacja, napoje do śniadania i w bufetach samoobsługowych
- korzystanie z urządzeń sportowo-rekreacyjnych na pokładzie statku (baseny, jacuzzi, zjeżdżalnie wodne, boiska sportowe, itd.)
- udział w imprezach rozrywkowych organizowanych na statku (przedstawienia w teatrze, koncerty, dyskoteki, pokazy, animacje, itd.)
- napiwki dla obsługi statku

Cena za rejs nie obejmuje:

- dojazdu do/z miejsca rozpoczęcia i zakończenia rejsu
- ewentualnych noclegów w hotelu przed/po rejsie
- transferów do/z portu (o ile taka usługa nie została dodatkowo zarezerwowana i opłacona)
- ubezpieczenia
- składki na Turystyczny Fundusz Gwarancyjny
- składki na Turystyczny Fundusz Pomocowy
- napojów zamawianych do posiłków, napojów w barach, w tym napojów gazowanych i alkoholowych
- wydatków osobistych (pralni, zabiegów kosmetycznych, rozmów telefonicznych, dostępu do internetu, itd.)
- wycieczek lądowych
- opieki pilota
- kosztów wymaganych wiz
- transferów na statek w przypadku spóźnienia się na godzinę wypłynięcia

Uwagi:

W odwiedzanych portach czas wolny na zwiedzanie i wypoczynek. Podróżni mogą również skorzystać z bogatej oferty wycieczek fakultatywnych (rezerwacja i zakup na statku). Istnieje możliwość zarezerwowania za pośrednictwem naszego biura transferów na statek oraz parking dla samochodu.

tel. 61 861 42 00

Od poniedz. do piątku 10:00 - 18:00

email: rejsy@niebieskamila.pl