

Chiny, Japonia i Korea Południowa - rejs 5 dni

Długość rejsu 5 nocy

Termin rejsu: 07.09.2027 - 12.09.2027

1	Wtorek 07.09.2027	Szanghaj Chiny	Wyptynięcie 16:30
2	Środa 08.09.2027	Dzień na morzu	
3	Czwartek 09.09.2027	Busan Korea Południowa	Wpłynięcie 07:00 Wyptynięcie 20:00
4	Piątek 10.09.2027	Sasebo Japonia	Wpłynięcie 07:00 Wyptynięcie 20:00
5	Sobota 11.09.2027	Dzień na morzu	
6	Niedziela 12.09.2027	Szanghaj Chiny	Wpłynięcie 07:00

Statek MSC Bellissima



Ceny i dostępność kabin

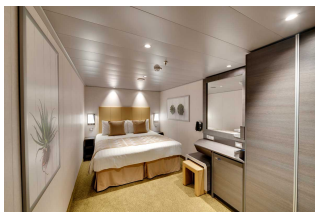

Kabina wewnętrzna

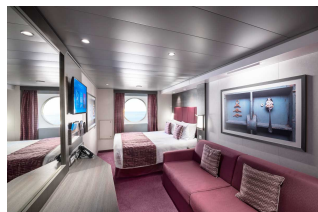

Kabina z oknem



Kabina z balkonem

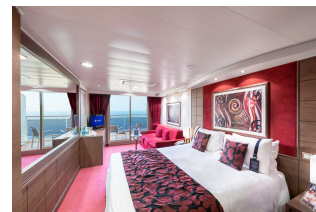

Apartament

Już od 604 €
w cenie podatki i opłaty
portowe
za osobę w kabinie 2 osobowej

Już od 724 €
w cenie podatki i opłaty
portowe
za osobę w kabinie 2 osobowej

Już od 764 €
w cenie podatki i opłaty
portowe
za osobę w kabinie 2 osobowej

Już od 869 €
w cenie podatki i opłaty
portowe
za osobę w kabinie 2 osobowej

Zniżki dla dzieci podróżujących w kabinie z dwoma dorosłymi osobami.

Zniżki dla 3 i 4 osoby dorosłej w kabinie.

Istnieje możliwość wykupienia pakietów ALL INCLUSIVE na napoje.

Cena za rejs obejmuje:

- zakwaterowanie w 2-osobowej kabinie wybranej kategorii
- serwis kabinowy
- pełne wyżywienie - śniadanie, obiad, podwieczorek, kolacja, napoje do śniadania i w bufetach samoobsługowych
- korzystanie z urządzeń sportowo-rekreacyjnych na pokładzie statku (baseny, jacuzzi, zjeżdżalnie wodne, boiska sportowe, itd.)
- udział w imprezach rozrywkowych organizowanych na statku (przedstawienia w teatrze, koncerty, dyskoteki, pokazy, animacje, itd.)
- napiwki dla obsługi statku

Cena za rejs nie obejmuje:

- dojazdu do/z miejsca rozpoczęcia i zakończenia rejsu
- ewentualnych noclegów w hotelu przed/po rejsie
- transferów do/z portu (o ile taka usługa nie została dodatkowo zarezerwowana i opłacona)
- ubezpieczenia
- składki na Turystyczny Fundusz Gwarancyjny
- składki na Turystyczny Fundusz Pomocowy
- napojów zamawianych do posiłków, napojów w barach, w tym napojów gazowanych i alkoholowych
- wydatków osobistych (pralni, zabiegów kosmetycznych, rozmów telefonicznych, dostępu do internetu, itd.)
- wycieczek lądowych
- opieki pilota
- kosztów wymaganych wiz
- transferów na statek w przypadku spóźnienia się na godzinę wypłynięcia

Uwagi:

W odwiedzanych portach czas wolny na zwiedzanie i wypoczynek. Podróżni mogą również skorzystać z bogatej oferty wycieczek fakultatywnych (rezerwacja i zakup na statku). Istnieje możliwość zarezerwowania za pośrednictwem naszego biura transferów na statek oraz parking dla samochodu.

tel. 61 861 42 00

Od poniedziałku do piątku 10:00 - 18:00

email: rejsy@niebieskamila.pl