Wschodnie Karaiby - rejs 7 dni

Długość rejsu 7 nocy

Termin rejsu: 16.01.2027 - 23.01.2027

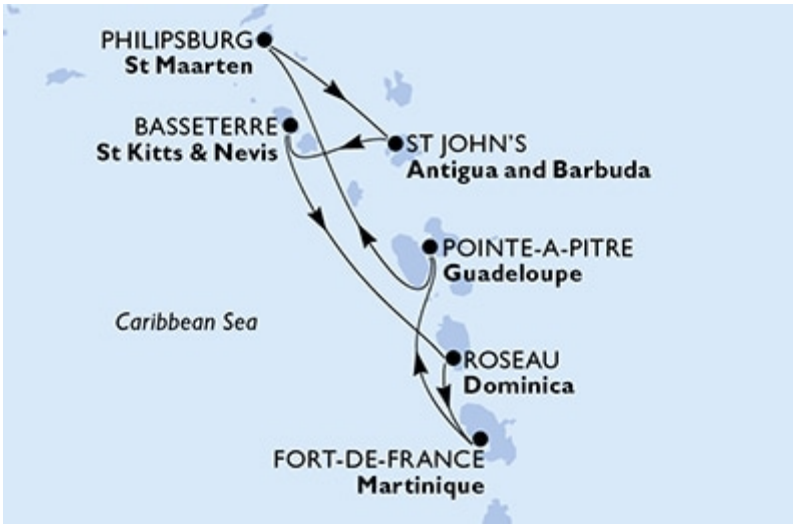

1	**Sobota** 16.01.2027	**Fort de France** Martynika	Wypłynięcie 23:00
2	**Niedziela** 17.01.2027	**Pointe a Pitre** Gwadelupa	Wpłynięcie 09:00 Wypłynięcie 19:00
3	**Poniedziałek** 18.01.2027	**Dzień na morzu**	
4	**Wtorek** 19.01.2027	**Philipsburg (St. Maarten)** Małe Antyle	Wpłynięcie 07:00 Wypłynięcie 19:00
5	**Środa** 20.01.2027	**St. John's** Antigua i Barbuda	Wpłynięcie 07:00 Wypłynięcie 19:00
6	**Czwartek** 21.01.2027	**Basseterre** Saint Kitts i Nevis	Wpłynięcie 07:00 Wypłynięcie 19:00
7	**Piątek** 22.01.2027	**Roseau** Dominika	Wpłynięcie 07:00 Wypłynięcie 19:00
8	**Sobota** 23.01.2027	**Fort de France** Martynika	Wpłynięcie 07:00

Statek MSC World Europa



Ceny i dostępność kabin



Kabina wewnętrzna

Już od **1953 €**
w cenie podatki i opłaty portowe

za osobę w kabinie 2 osobowej

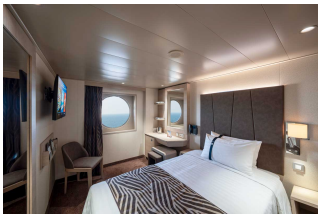

Kabina z oknem

Już od **2193 €**
w cenie podatki i opłaty portowe

za osobę w kabinie 2 osobowej



Kabina z balkonem

Już od **2323 €**
w cenie podatki i opłaty portowe

za osobę w kabinie 2 osobowej

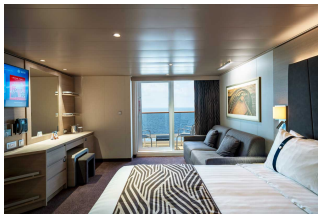

Apartament

Już od **3793 €**
w cenie podatki i opłaty portowe

za osobę w kabinie 2 osobowej

Zniżki dla dzieci podróżujących w kabinie z dwoma dorosłymi osobami.
Zniżki dla 3 i 4 osoby dorosłej w kabinie.
Istnieje możliwość wykupienia pakietów ALL INCLUSIVE na napoje.

Inne terminy rejsu:

13.03.2027, 27.03.2027

Cena za rejs obejmuje:

- zakwaterowanie w 2-osobowej kabinie wybranej kategorii
- serwis kabinowy
- pełne wyżywienie - śniadanie, obiad, podwieczorek, kolacja, napoje do śniadania i w bufetach samoobsługowych
- korzystanie z urządzeń sportowo-rekreacyjnych na pokładzie statku (baseny, jacuzzi, zjeżdżalnie wodne, boiska sportowe, itd.)
- udział w imprezach rozrywkowych organizowanych na statku (przedstawienia w teatrze, koncerty, dyskoteki, pokazy, animacje, itd.)
- napiwki dla obsługi statku

Cena za rejs nie obejmuje:

- dojazdu do/z miejsca rozpoczęcia i zakończenia rejsu
- ewentualnych noclegów w hotelu przed/po rejsie
- transferów do/z portu (o ile taka usługa nie została dodatkowo zarezerwowana i opłacona)
- ubezpieczenia
- składki na Turystyczny Fundusz Gwarancyjny
- składki na Turystyczny Fundusz Pomocowy
- napojów zamawianych do posiłków, napojów w barach, w tym napojów gazowanych i alkoholowych
- wydatków osobistych (pralni, zabiegów kosmetycznych, rozmów telefonicznych, dostępu do internetu, itd.)
- wycieczek lądowych
- opieki pilota
- kosztów wymaganych wiz
- transferów na statek w przypadku spóźnienia się na godzinę wypłynięcia

Uwagi:

W odwiedzanych portach czas wolny na zwiedzanie i wypoczynek. Podróżni mogą również skorzystać z bogatej oferty wycieczek fakultatywnych (rezerwacja i zakup na statku). Istnieje możliwość zarezerwowania za pośrednictwem naszego biura transferów na statek oraz parkingu dla samochodu.

tel. 61 861 42 00

Od poniedz. do piątku 9:00 - 17:00
email: rejsy@niebieskamila.pl