# Wschodnie i Południowe Karaiby - rejs 14 dni

**Długość rejsu 14 nocy**

**Termin rejsu: 23.01.2027 - 06.02.2027**




| | | | |
|---|---|---|---|
| 1 | **Sobota**<br>23.01.2027 | **Fort de France**<br>Martynika | Wypłynięcie 23:00 |
| 2 | **Niedziela**<br>24.01.2027 | **Pointe a Pitre**<br>Gwadelupa | Wpłynięcie 08:00<br>Wypłynięcie 19:00 |
| 3 | **Poniedziałek**<br>25.01.2027 | **Castries**<br>Saint Lucia | Wpłynięcie 08:00<br>Wypłynięcie 19:00 |
| 4 | **Wtorek**<br>26.01.2027 | **Bridgetown**<br>Barbados | Wpłynięcie 07:00<br>Wypłynięcie 21:00 |
| 5 | **Środa**<br>27.01.2027 | **Kingstown**<br>Saint Vincent i Grenadyny | Wpłynięcie 08:00<br>Wypłynięcie 19:00 |
| 6 | **Czwartek**<br>28.01.2027 | **St. George's**<br>Grenada | Wpłynięcie 08:00<br>Wypłynięcie 19:00 |
| 7 | **Piątek**<br>29.01.2027 | **Dzień na morzu** | |
| 8 | **Sobota**<br>30.01.2027 | **Fort de France**<br>Martynika | Wpłynięcie 07:00<br>Wypłynięcie 23:00 |
| 9 | **Niedziela**<br>31.01.2027 | **Pointe a Pitre**<br>Gwadelupa | Wpłynięcie 09:00<br>Wypłynięcie 19:00 |
| 10 | **Poniedziałek**<br>01.02.2027 | **Dzień na morzu** | |
| 11 | **Wtorek**<br>02.02.2027 | **Philipsburg (St. Maarten)**<br>Małe Antyle | Wpłynięcie 07:00<br>Wypłynięcie 19:00 |
| 12 | **Środa**<br>03.02.2027 | **St. John's**<br>Antigua i Barbuda | Wpłynięcie 07:00<br>Wypłynięcie 19:00 |
| 13 | **Czwartek**<br>04.02.2027 | **Basseterre**<br>Saint Kitts i Nevis | Wpłynięcie 07:00<br>Wypłynięcie 19:00 |
| 14 | **Piątek**<br>05.02.2027 | **Roseau**<br>Dominika | Wpłynięcie 07:00<br>Wypłynięcie 19:00 |
| 15 | **Sobota**<br>06.02.2027 | **Fort de France**<br>Martynika | Wpłynięcie 07:00 |

# Statek MSC World Europa




## Ceny i dostępność kabin

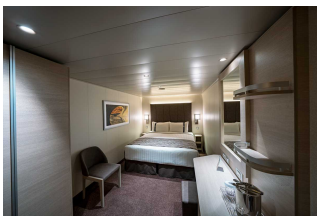

### Kabina wewnętrzna

**Już od 2317 €**
**w cenie podatki i opłaty portowe**

za osobę w kabinie 2 osobowej

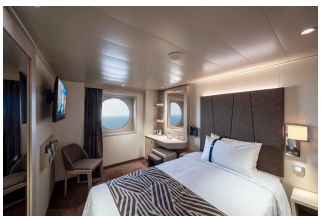

### Kabina z oknem

**Już od 2817 €**
**w cenie podatki i opłaty portowe**

za osobę w kabinie 2 osobowej

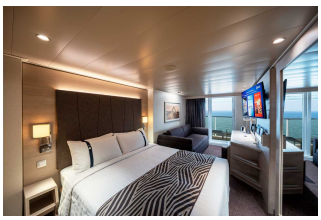

### Kabina z balkonem

**Już od 3017 €**
**w cenie podatki i opłaty portowe**

za osobę w kabinie 2 osobowej

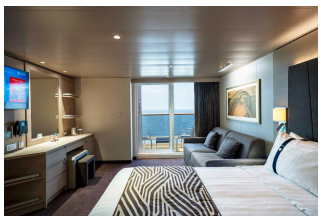

### Apartament

**Już od 6167 €**
**w cenie podatki i opłaty portowe**

za osobę w kabinie 2 osobowej

**Zniżki dla dzieci podróżujących w kabinie z dwoma dorosłymi osobami.**
**Zniżki dla 3 i 4 osoby dorosłej w kabinie.**
**Istnieje możliwość wykupienia pakietów ALL INCLUSIVE na napoje.**

## Inne terminy rejsu:

09.01.2027, 06.02.2027, 06.03.2027

**Cena za rejs obejmuje:**

- zakwaterowanie w 2-osobowej kabinie wybranej kategorii
- serwis kabinowy
- pełne wyżywienie - śniadanie, obiad, podwieczorek, kolacja, napoje do śniadania i w bufetach samoobsługowych
- korzystanie z urządzeń sportowo-rekreacyjnych na pokładzie statku (baseny, jacuzzi, zjeżdżalnie wodne, boiska sportowe, itd.)
- udział w imprezach rozrywkowych organizowanych na statku (przedstawienia w teatrze, koncerty, dyskoteki, pokazy, animacje, itd.)
- napiwki dla obsługi statku

**Cena za rejs nie obejmuje:**

- dojazdu do/z miejsca rozpoczęcia i zakończenia rejsu
- ewentualnych noclegów w hotelu przed/po rejsie
- transferów do/z portu (o ile taka usługa nie została dodatkowo zarezerwowana i opłacona)
- ubezpieczenia
- składki na Turystyczny Fundusz Gwarancyjny
- składki na Turystyczny Fundusz Pomocowy
- napojów zamawianych do posiłków, napojów w barach, w tym napojów gazowanych i alkoholowych
- wydatków osobistych (pralni, zabiegów kosmetycznych, rozmów telefonicznych, dostępu do internetu, itd.)
- wycieczek lądowych
- opieki pilota
- kosztów wymaganych wiz
- transferów na statek w przypadku spóźnienia się na godzinę wypłynięcia

**Uwagi:**

W odwiedzanych portach czas wolny na zwiedzanie i wypoczynek. Podróżni mogą również skorzystać z bogatej oferty wycieczek fakultatywnych (rezerwacja i zakup na statku). Istnieje możliwość zarezerwowania za pośrednictwem naszego biura transferów na statek oraz parkingu dla samochodu.


## tel. 61 861 42 00

**Od poniedz. do piątku 9:00 - 17:00**
**email:** rejsy@niebieskamila.pl