Bahamy i Południowe Karaiby - rejs 9 dni

Długość rejsu 9 nocy

Termin rejsu: 08.04.2028 - 17.04.2028

1	**Sobota** 08.04.2028	**Miami** Stany Zjednoczone	Wypłynięcie 16:00
2	**Niedziela** 09.04.2028	**Great Stirrup Cay** Stany Zjednoczone	Wpłynięcie 07:00 Wypłynięcie 15:00
3	**Poniedziałek** 10.04.2028	**Dzień na morzu**	
4	**Wtorek** 11.04.2028	**Cabo Rojo** Dominikana	Wpłynięcie 09:00 Wypłynięcie 16:00
5	**Środa** 12.04.2028	**Willemstad** Małe Antyle	Wpłynięcie 14:00 Wypłynięcie 22:00
6	**Czwartek** 13.04.2028	**Oranjestad** Aruba	Wpłynięcie 07:00 Wypłynięcie 19:00
7	**Piątek** 14.04.2028	**Dzień na morzu**	
8	**Sobota** 15.04.2028	**Falmouth** Jamajka	Wpłynięcie 07:00 Wypłynięcie 15:00
9	**Niedziela** 16.04.2028	**Dzień na morzu**	
10	**Poniedziałek** 17.04.2028	**Miami** Stany Zjednoczone	Wpłynięcie 07:00

Statek Norwegian Joy



Ceny i dostępność kabin

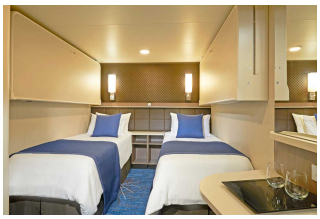

Kabina wewnętrzna

Już od 1215 €
w cenie podatki i opłaty portowe

za osobę w kabinie 2 osobowej

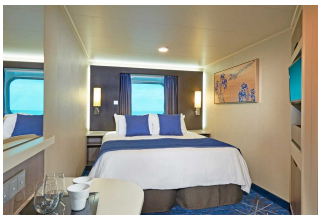

Kabina z oknem

Już od 1485 €
w cenie podatki i opłaty portowe

za osobę w kabinie 2 osobowej



Kabina z balkonem

Już od 2005 €
w cenie podatki i opłaty portowe

za osobę w kabinie 2 osobowej



Apartament

Już od 2190 €
w cenie podatki i opłaty portowe

za osobę w kabinie 2 osobowej

Zniżki dla dzieci podróżujących w kabinie z dwoma dorosłymi osobami.

Zniżki dla 3 i 4 osoby dorosłej w kabinie.

Istnieje możliwość wykupienia pakietów ALL INCLUSIVE na napoje.

Cena za rejs obejmuje:

- zakwaterowanie w 2-osobowej kabinie wybranej kategorii
- serwis kabinowy
- pełne wyżywienie - śniadanie, obiad, podwieczorek, kolacja, napoje do śniadania i w bufetach samoobsługowych
- korzystanie z urządzeń sportowo-rekreacyjnych na pokładzie statku (baseny, jacuzzi, zjeżdżalnie wodne, boiska sportowe, itd.)
- udział w imprezach rozrywkowych organizowanych na statku (przedstawienia w teatrze, koncerty, dyskoteki, pokazy, animacje, itd.)

Cena za rejs nie obejmuje:

- dojazdu do/z miejsca rozpoczęcia i zakończenia rejsu
- ewentualnych noclegów w hotelu przed/po rejsie
- transferów do/z portu (o ile taka usługa nie została dodatkowo zarezerwowana i opłacona)
- ubezpieczenia
- składki na Turystyczny Fundusz Gwarancyjny
- składki na Turystyczny Fundusz Pomocowy
- napojów zamawianych do posiłków, napojów w barach, w tym napojów gazowanych i alkoholowych
- wydatków osobistych (pralni, zabiegów kosmetycznych, rozmów telefonicznych, dostępu do internetu, itd.)
- napiwków dla obsługi statku
- wycieczek lądowych
- opieki pilota
- kosztów wymaganych wiz
- transferów na statek w przypadku spóźnienia się na godzinę wypłynięcia

Uwagi:

W odwiedzanych portach czas wolny na zwiedzanie i wypoczynek. Podróżni mogą również skorzystać z bogatej oferty wycieczek fakultatywnych (rezerwacja i zakup na statku). Istnieje możliwość zarezerwowania za pośrednictwem naszego biura transferów na statek oraz parkingu dla samochodu.

tel. 61 861 42 00

Od poniedz. do piątku 9:00 - 17:00
email: rejsy@niebieskamila.pl