

Z Lizbony do Barcelony - rejs 11 dni

Długość rejsu 11 nocy

Termin rejsu: 08.08.2027 - 19.08.2027

1	Niedziela 08.08.2027	Lizbona Portugalia	Wyptynięcie 16:00
2	Poniedziałek 09.08.2027	Portimao Portugalia	Wptynięcie 07:00 Wyptynięcie 18:00
3	Wtorek 10.08.2027	Kadyks Hiszpania	Wptynięcie 07:00 Wyptynięcie 19:00
4	Środa 11.08.2027	Motril Hiszpania	Wptynięcie 07:00 Wyptynięcie 22:00
5	Czwartek 12.08.2027	Gibraltar Gibraltar	Wptynięcie 07:00 Wyptynięcie 13:00
6	Piątek 13.08.2027	Ibiza Hiszpania	Wptynięcie 12:30 Wyptynięcie 22:00
7	Sobota 14.08.2027	Palma de Mallorca Hiszpania	Wptynięcie 07:00 Wyptynięcie 15:00
8	Niedziela 15.08.2027	Marsylia Francja	Wptynięcie 10:00 Wyptynięcie 18:00
9	Poniedziałek 16.08.2027	La Spezia Włochy	Wptynięcie 10:00 Wyptynięcie 20:00
10	Wtorek 17.08.2027	Livorno Włochy	Wptynięcie 07:00 Wyptynięcie 21:00
11	Środa 18.08.2027	Dzień na morzu	
12	Czwartek 19.08.2027	Barcelona Hiszpania	Wptynięcie 07:00

Statek Norwegian Dawn



Ceny i dostępność kabin

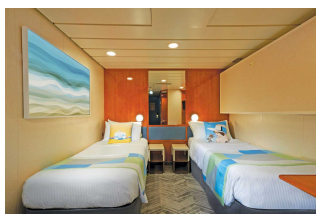

Kabina wewnętrzna

Już od 1700 €
w cenie podatki i opłaty
portowe

za osobę w kabinie 2 osobowej



Kabina z oknem

Już od 2110 €
w cenie podatki i opłaty
portowe

za osobę w kabinie 2 osobowej



Kabina z balkonem

Już od 3065 €
w cenie podatki i opłaty
portowe

za osobę w kabinie 2 osobowej



Apartment

Już od 3560 €
w cenie podatki i opłaty
portowe

za osobę w kabinie 2 osobowej

Zniżki dla dzieci podróżujących w kabinie z dwoma dorosłymi osobami.

Zniżki dla 3 i 4 osoby dorosłej w kabinie.

Istnieje możliwość wykupienia pakietów ALL INCLUSIVE na napoje.

Cena za rejs obejmuje:

- zakwaterowanie w 2-osobowej kabinie wybranej kategorii
- serwis kabinowy
- pełne wyżywienie - śniadanie, obiad, podwieczorek, kolacja, napoje do śniadania i w bufetach samoobsługowych
- korzystanie z urządzeń sportowo-rekreacyjnych na pokładzie statku (baseny, jacuzzi, zjeżdżalnie wodne, boiska sportowe, itd.)
- udział w imprezach rozrywkowych organizowanych na statku (przedstawienia w teatrze, koncerty, dyskoteki, pokazy, animacje, itd.)

Cena za rejs nie obejmuje:

- dojazdu do/z miejsca rozpoczęcia i zakończenia rejsu
- ewentualnych noclegów w hotelu przed/po rejsie
- transferów do/z portu (o ile taka usługa nie została dodatkowo zarezerwowana i opłacona)
- ubezpieczenia
- składki na Turystyczny Fundusz Gwarancyjny
- składki na Turystyczny Fundusz Pomocowy
- napojów zamawianych do posiłków, napojów w barach, w tym napojów gazowanych i alkoholowych
- wydatków osobistych (pralni, zabiegów kosmetycznych, rozmów telefonicznych, dostępu do internetu, itd.)
- napiwków dla obsługi statku
- wycieczek lądowych
- opieki pilota
- kosztów wymaganych wiz
- transferów na statek w przypadku spóźnienia się na godzinę wypłynięcia

Uwagi:

W odwiedzanych portach czas wolny na zwiedzanie i wypoczynek. Podróżni mogą również skorzystać z bogatej oferty wycieczek fakultatywnych (rezerwacja i zakup na statku). Istnieje możliwość zarezerwowania za pośrednictwem naszego biura transferów na statek oraz parking dla samochodu.

tel. 61 861 42 00

Od poniedz. do piątku 10:00 - 18:00

email: rejsy@niebieskamila.pl