

# Z Barcelony do Civitavecchia - rejs 5 dni

Długość rejsu 5 nocy

Termin rejsu: 22.11.2026 - 27.11.2026

1	Niedziela 22.11.2026	Barcelona Hiszpania	Wyptynięcie 19:00
1	Niedziela 22.11.2026	Najciemniejsze miejsce na Morzu Balearskim - możliwość podziwiania gwiazd i konstelacji z pokładu statku	Wpłynięcie 23:30 Wyptynięcie 00:30
2	Poniedziałek 23.11.2026	Palma de Mallorca Hiszpania	Wpłynięcie 07:30 Wyptynięcie 17:00
3	Wtorek 24.11.2026	Alicante Hiszpania	Wpłynięcie 07:00 Wyptynięcie 16:00
4	Środa 25.11.2026	Dzień na morzu	
5	Czwartek 26.11.2026	Palermo Włochy	Wpłynięcie 08:00 Wyptynięcie 16:30
6	Piątek 27.11.2026	Civitavecchia Włochy	Wpłynięcie 08:30

## Statek Costa Toscana



## Ceny i dostępność kabin



Kabina wewnętrzna

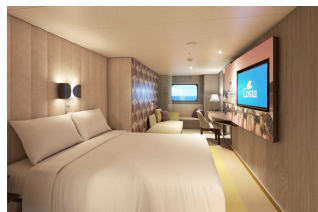

Kabina z oknem



Kabina z balkonem

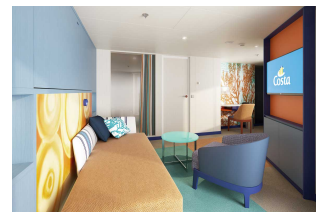

Apartament

**Już od 519 €**  
w cenie podatki i opłaty  
portowe  
za osobę w kabinie 2 osobowej

**Już od 619 €**  
w cenie podatki i opłaty  
portowe  
za osobę w kabinie 2 osobowej

**Już od 699 €**  
w cenie podatki i opłaty  
portowe  
za osobę w kabinie 2 osobowej

**brak dostępnych kabin**

**Zniżki dla dzieci podróżujących w kabinie z dwoma dorosłymi osobami.**

**Zniżki dla 3 i 4 osoby dorosłej w kabinie.**

**Istnieje możliwość wykupienia pakietów ALL INCLUSIVE na napoje.**

**Cena za rejs obejmuje:**

- zakwaterowanie w 2-osobowej kabinie wybranej kategorii
- pełne wyżywienie - śniadanie, obiad, podwieczorek, kolacja, napoje do śniadania i w bufetach samoobsługowych
- korzystanie z urządzeń sportowo-rekreacyjnych na pokładzie statku (baseny, jacuzzi, zjeżdżalnie wodne, boiska sportowe, itd.)
- udział w imprezach rozrywkowych organizowanych na statku (przedstawienia w teatrze, koncerty, dyskoteki, pokazy, animacje, itd.)

**Cena za rejs nie obejmuje:**

- dojazdu do/z miejsca rozpoczęcia i zakończenia rejsu
- ewentualnych noclegów w hotelu przed/po rejsie
- transferów do/z portu (o ile taka usługa nie została dodatkowo zarezerwowana i opłacona)
- ubezpieczenia
- składki na Turystyczny Fundusz Gwarancyjny
- składki na Turystyczny Fundusz Pomocowy
- napojów zamawianych do posiłków, napojów w barach, w tym napojów gazowanych i alkoholowych
- wydatków osobistych (pralni, zabiegów kosmetycznych, rozmów telefonicznych, dostępu do internetu, itd.)
- napiwków dla obsługi statku
- wycieczek lądowych
- opieki pilota
- kosztów wymaganych wiz
- transferów na statek w przypadku spóźnienia się na godzinę wypłynięcia

**Uwagi:**

W odwiedzanych portach czas wolny na zwiedzanie i wypoczynek. Podróżni mogą również skorzystać z bogatej oferty wycieczek fakultatywnych (rezerwacja i zakup na statku). Istnieje możliwość zarezerwowania za pośrednictwem naszego biura transferów na statek oraz parkingi dla samochodu.

**tel. 61 861 42 00**

**Od poniedz. do piątku 10:00 - 18:00**

**email: [rejsy@niebieskamila.pl](mailto:rejsy@niebieskamila.pl)**