Zachodnie Morze Śródziemne - rejs 7 dni

Długość rejsu 7 nocy

Termin rejsu: 04.09.2028 - 11.09.2028

1	**Poniedziałek** 04.09.2028	**Neapol** Włochy	Wypłynięcie 20:00
2	**Wtorek** 05.09.2028	**Mesyna** Włochy	Wpłynięcie 09:00 Wypłynięcie 19:00
3	**Środa** 06.09.2028	**Valletta** Malta	Wpłynięcie 08:00 Wypłynięcie 17:00
4	**Czwartek** 07.09.2028	**Dzień na morzu**	
5	**Piątek** 08.09.2028	**Barcelona** Hiszpania	Wpłynięcie 08:00 Wypłynięcie 18:00
6	**Sobota** 09.09.2028	**Marsylia** Francja	Wpłynięcie 08:00 Wypłynięcie 18:00
7	**Niedziela** 10.09.2028	**Genua** Włochy	Wpłynięcie 08:00 Wypłynięcie 16:00
8	**Poniedziałek** 11.09.2028	**Neapol** Włochy	Wpłynięcie 13:00

Statek MSC World Asia



Ceny i dostępność kabin



Kabina wewnętrzna

Już od 1473 €
w cenie podatki i opłaty portowe

za osobę w kabinie 2 osobowej

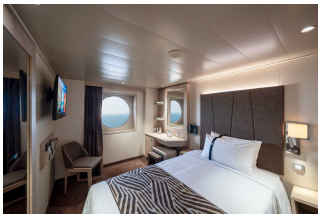

Kabina z oknem

Już od 1653 €
w cenie podatki i opłaty portowe

za osobę w kabinie 2 osobowej



Kabina z balkonem

Już od 1773 €
w cenie podatki i opłaty portowe

za osobę w kabinie 2 osobowej

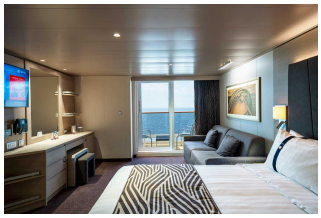

Apartament

Już od 2433 €
w cenie podatki i opłaty portowe

za osobę w kabinie 2 osobowej

Zniżki dla dzieci podróżujących w kabinie z dwoma dorosłymi osobami.

Zniżki dla 3 i 4 osoby dorosłej w kabinie.

Istnieje możliwość wykupienia pakietów ALL INCLUSIVE na napoje.

Inne terminy rejsu:

19.04.2027, 26.04.2027, 03.05.2027, 10.05.2027, 17.05.2027, 24.05.2027, 31.05.2027, 07.06.2027, 14.06.2027, 21.06.2027, 28.06.2027, 05.07.2027, 12.07.2027, 19.07.2027, 26.07.2027, 02.08.2027, 09.08.2027, 16.08.2027, 23.08.2027, 30.08.2027, 06.09.2027, 13.09.2027, 20.09.2027, 27.09.2027, 04.10.2027, 11.10.2027, 18.10.2027, 25.10.2027, 08.05.2028, 15.05.2028, 22.05.2028, 29.05.2028, 05.06.2028, 12.06.2028, 19.06.2028, 26.06.2028, 03.07.2028, 10.07.2028, 17.07.2028, 24.07.2028, 31.07.2028, 07.08.2028, 14.08.2028, 21.08.2028, 28.08.2028, 11.09.2028, 18.09.2028, 25.09.2028, 02.10.2028, 09.10.2028, 16.10.2028, 23.10.2028, 30.10.2028

Cena za rejs obejmuje:

- zakwaterowanie w 2-osobowej kabinie wybranej kategorii
- serwis kabinowy
- pełne wyżywienie - śniadanie, obiad, podwieczorek, kolacja, napoje do śniadania i w bufetach samoobsługowych
- korzystanie z urządzeń sportowo-rekreacyjnych na pokładzie statku (baseny, jacuzzi, zjeżdżalnie wodne, boiska sportowe, itd.)
- udział w imprezach rozrywkowych organizowanych na statku (przedstawienia w teatrze, koncerty, dyskoteki, pokazy, animacje, itd.)
- napiwki dla obsługi statku

Cena za rejs nie obejmuje:

- dojazdu do/z miejsca rozpoczęcia i zakończenia rejsu
- ewentualnych noclegów w hotelu przed/po rejsie
- transferów do/z portu (o ile taka usługa nie została dodatkowo zarezerwowana i opłacona)
- ubezpieczenia
- składki na Turystyczny Fundusz Gwarancyjny
- składki na Turystyczny Fundusz Pomocowy
- napojów zamawianych do posiłków, napojów w barach, w tym napojów gazowanych i alkoholowych
- wydatków osobistych (pralni, zabiegów kosmetycznych, rozmów telefonicznych, dostępu do internetu, itd.)
- wycieczek lądowych
- opieki pilota
- kosztów wymaganych wiz
- transferów na statek w przypadku spóźnienia się na godzinę wypłynięcia

Uwagi:

W odwiedzanych portach czas wolny na zwiedzanie i wypoczynek. Podróżni mogą również skorzystać z bogatej oferty wycieczek fakultatywnych (rezerwacja i zakup na statku). Istnieje możliwość zarezerwowania za pośrednictwem naszego biura transferów na statek oraz parkingu dla samochodu.

tel. 61 861 42 00

Od poniedz. do piątku 9:00 - 17:00
email: rejsy@niebieskamila.pl