Morze Śródziemne i Portugalia - rejs 10 dni

Długość rejsu 10 nocy

Termin rejsu: 08.08.2028 - 18.08.2028

1	**Wtorek** 08.08.2028	**Lizbona** Portugalia	Wypłynięcie 18:00
2	**Środa** 09.08.2028	**Dzień na morzu**	
3	**Czwartek** 10.08.2028	**Alicante** Hiszpania	Wpłynięcie 10:00 Wypłynięcie 18:00
4	**Piątek** 11.08.2028	**Mahon** Hiszpania	Wpłynięcie 09:30 Wypłynięcie 16:00
5	**Sobota** 12.08.2028	**Olbia** Włochy	Wpłynięcie 10:00 Wypłynięcie 19:00
6	**Niedziela** 13.08.2028	**Genua** Włochy	Wpłynięcie 09:00 Wypłynięcie 18:00
7	**Poniedziałek** 14.08.2028	**Marsylia** Francja	Wpłynięcie 09:00 Wypłynięcie 17:00
8	**Wtorek** 15.08.2028	**Dzień na morzu**	
9	**Środa** 16.08.2028	**Malaga** Hiszpania	Wpłynięcie 08:00 Wypłynięcie 18:00
10	**Czwartek** 17.08.2028	**Kadyks** Hiszpania	Wpłynięcie 07:00 Wypłynięcie 17:00
11	**Piątek** 18.08.2028	**Lizbona** Portugalia	Wpłynięcie 09:00

Statek MSC Sinfonia



Ceny i dostępność kabin



Kabina wewnętrzna

Już od 1799 €
w cenie podatki i opłaty portowe

za osobę w kabinie 2 osobowej



Kabina z oknem

Już od 1899 €
w cenie podatki i opłaty portowe

za osobę w kabinie 2 osobowej

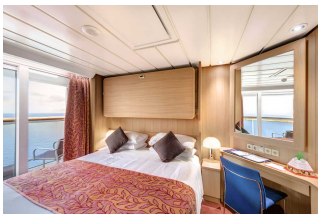

Kabina z balkonem

Już od 2629 €
w cenie podatki i opłaty portowe

za osobę w kabinie 2 osobowej



Apartament

Już od 2719 €
w cenie podatki i opłaty portowe

za osobę w kabinie 2 osobowej

Zniżki dla dzieci podróżujących w kabinie z dwoma dorosłymi osobami.
Zniżki dla 3 i 4 osoby dorosłej w kabinie.
Istnieje możliwość wykupienia pakietów ALL INCLUSIVE na napoje.

Inne terminy rejsu:

02.06.2027, 02.07.2027, 12.07.2027, 22.07.2027, 11.08.2027, 21.08.2027, 31.08.2027, 10.09.2027, 10.05.2028, 20.05.2028, 30.05.2028, 09.06.2028, 19.06.2028, 29.06.2028, 09.07.2028, 19.07.2028, 29.07.2028, 18.08.2028, 28.08.2028, 07.09.2028, 27.09.2028, 07.10.2028, 17.10.2028

Cena za rejs obejmuje:

- zakwaterowanie w 2-osobowej kabinie wybranej kategorii
- serwis kabinowy
- pełne wyżywienie - śniadanie, obiad, podwieczorek, kolacja, napoje do śniadania i w bufetach samoobsługowych
- korzystanie z urządzeń sportowo-rekreacyjnych na pokładzie statku (baseny, jacuzzi, zjeżdżalnie wodne, boiska sportowe, itd.)
- udział w imprezach rozrywkowych organizowanych na statku (przedstawienia w teatrze, koncerty, dyskoteki, pokazy, animacje, itd.)
- napiwki dla obsługi statku

Cena za rejs nie obejmuje:

- dojazdu do/z miejsca rozpoczęcia i zakończenia rejsu
- ewentualnych noclegów w hotelu przed/po rejsie
- transferów do/z portu (o ile taka usługa nie została dodatkowo zarezerwowana i opłacona)
- ubezpieczenia
- składki na Turystyczny Fundusz Gwarancyjny
- składki na Turystyczny Fundusz Pomocowy
- napojów zamawianych do posiłków, napojów w barach, w tym napojów gazowanych i alkoholowych
- wydatków osobistych (pralni, zabiegów kosmetycznych, rozmów telefonicznych, dostępu do internetu, itd.)
- wycieczek lądowych
- opieki pilota
- kosztów wymaganych wiz
- transferów na statek w przypadku spóźnienia się na godzinę wypłynięcia

Uwagi:

W odwiedzanych portach czas wolny na zwiedzanie i wypoczynek. Podróżni mogą również skorzystać z bogatej oferty wycieczek fakultatywnych (rezerwacja i zakup na statku). Istnieje możliwość zarezerwowania za pośrednictwem naszego biura transferów na statek oraz parkingu dla samochodu.

tel. 61 861 42 00

Od poniedz. do piątku 9:00 - 17:00
email: rejsy@niebieskamila.pl