# Zachodnie Morze Śródziemne - rejs 7 dni

**Długość rejsu 7 nocy**

**Termin rejsu: 15.10.2028 - 22.10.2028**

| | | | |
|---|---|---|---|
| 1 | **Niedziela**<br>15.10.2028 | **Marsylia**<br>Francja | Wypłynięcie 19:00 |
| 2 | **Poniedziałek**<br>16.10.2028 | **Genua**<br>Włochy | Wpłynięcie 08:00<br>Wypłynięcie 18:00 |
| 3 | **Wtorek**<br>17.10.2028 | **La Spezia**<br>Włochy | Wpłynięcie 07:00<br>Wypłynięcie 18:00 |
| 4 | **Środa**<br>18.10.2028 | **Civitavecchia**<br>Włochy | Wpłynięcie 07:00<br>Wypłynięcie 19:00 |
| 5 | **Czwartek**<br>19.10.2028 | **Dzień na morzu** | |
| 6 | **Piątek**<br>20.10.2028 | **Palma de Mallorca**<br>Hiszpania | Wpłynięcie 09:00<br>Wypłynięcie 21:00 |
| 7 | **Sobota**<br>21.10.2028 | **Barcelona**<br>Hiszpania | Wpłynięcie 08:00<br>Wypłynięcie 17:00 |
| 8 | **Niedziela**<br>22.10.2028 | **Marsylia**<br>Francja | Wpłynięcie 09:00 |

## Statek MSC World Europa




## Ceny i dostępność kabin



Kabina wewnętrzna

Już od 1063 €
w cenie podatki i opłaty portowe

za osobę w kabinie 2 osobowej

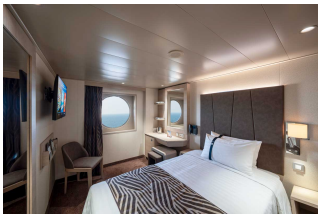

Kabina z oknem

Już od 1313 €
w cenie podatki i opłaty portowe

za osobę w kabinie 2 osobowej



Kabina z balkonem

Już od 1403 €
w cenie podatki i opłaty portowe

za osobę w kabinie 2 osobowej

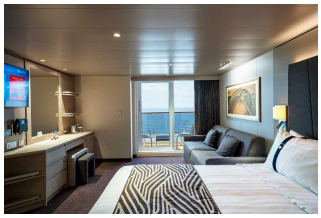

Apartament

Już od 2093 €
w cenie podatki i opłaty portowe

za osobę w kabinie 2 osobowej

**Zniżki dla dzieci podróżujących w kabinie z dwoma dorosłymi osobami.**

**Zniżki dla 3 i 4 osoby dorosłej w kabinie.**

**Istnieje możliwość wykupienia pakietów ALL INCLUSIVE na napoje.**

## Inne terminy rejsu:

25.04.2027, 02.05.2027, 09.05.2027, 16.05.2027, 23.05.2027, 30.05.2027, 06.06.2027, 13.06.2027, 20.06.2027, 27.06.2027, 04.07.2027, 11.07.2027, 18.07.2027, 25.07.2027, 01.08.2027, 08.08.2027, 15.08.2027, 22.08.2027, 29.08.2027, 05.09.2027, 12.09.2027, 19.09.2027, 26.09.2027, 03.10.2027, 10.10.2027, 17.10.2027, 30.04.2028, 07.05.2028, 14.05.2028, 21.05.2028, 28.05.2028, 04.06.2028, 11.06.2028, 18.06.2028, 25.06.2028, 02.07.2028, 09.07.2028, 16.07.2028, 23.07.2028, 30.07.2028, 06.08.2028, 13.08.2028, 20.08.2028, 27.08.2028, 03.09.2028, 10.09.2028, 17.09.2028, 24.09.2028, 01.10.2028, 08.10.2028, 22.10.2028, 29.10.2028

**Cena za rejs obejmuje:**

- zakwaterowanie w 2-osobowej kabinie wybranej kategorii
- serwis kabinowy
- pełne wyżywienie - śniadanie, obiad, podwieczorek, kolacja, napoje do śniadania i w bufetach samoobsługowych
- korzystanie z urządzeń sportowo-rekreacyjnych na pokładzie statku (baseny, jacuzzi, zjeżdżalnie wodne, boiska sportowe, itd.)
- udział w imprezach rozrywkowych organizowanych na statku (przedstawienia w teatrze, koncerty, dyskoteki, pokazy, animacje, itd.)
- napiwki dla obsługi statku

**Cena za rejs nie obejmuje:**

- dojazdu do/z miejsca rozpoczęcia i zakończenia rejsu
- ewentualnych noclegów w hotelu przed/po rejsie
- transferów do/z portu (o ile taka usługa nie została dodatkowo zarezerwowana i opłacona)
- ubezpieczenia
- składki na Turystyczny Fundusz Gwarancyjny
- składki na Turystyczny Fundusz Pomocowy
- napojów zamawianych do posiłków, napojów w barach, w tym napojów gazowanych i alkoholowych
- wydatków osobistych (pralni, zabiegów kosmetycznych, rozmów telefonicznych, dostępu do internetu, itd.)
- wycieczek lądowych
- opieki pilota
- kosztów wymaganych wiz
- transferów na statek w przypadku spóźnienia się na godzinę wypłynięcia

**Uwagi:**

W odwiedzanych portach czas wolny na zwiedzanie i wypoczynek. Podróżni mogą również skorzystać z bogatej oferty wycieczek fakultatywnych (rezerwacja i zakup na statku). Istnieje możliwość zarezerwowania za pośrednictwem naszego biura transferów na statek oraz parkingu dla samochodu.


## tel. 61 861 42 00

**Od poniedz. do piątku 9:00 - 17:00**
**email:** rejsy@niebieskamila.pl