Zachodnie Morze Śródziemne - rejs 7 dni

Długość rejsu 7 nocy

Termin rejsu: 02.07.2028 - 09.07.2028

1	**Niedziela** 02.07.2028	**Genua** Włochy	Wypłynięcie 16:00
2	**Poniedziałek** 03.07.2028	**Neapol** Włochy	Wpłynięcie 13:00 Wypłynięcie 20:00
3	**Wtorek** 04.07.2028	**Mesyna** Włochy	Wpłynięcie 09:00 Wypłynięcie 19:00
4	**Środa** 05.07.2028	**Valletta** Malta	Wpłynięcie 08:00 Wypłynięcie 17:00
5	**Czwartek** 06.07.2028	**Dzień na morzu**	
6	**Piątek** 07.07.2028	**Barcelona** Hiszpania	Wpłynięcie 08:00 Wypłynięcie 18:00
7	**Sobota** 08.07.2028	**Marsylia** Francja	Wpłynięcie 08:00 Wypłynięcie 18:00
8	**Niedziela** 09.07.2028	**Genua** Włochy	Wpłynięcie 08:00

Statek MSC World Asia



Ceny i dostępność kabin



Kabina wewnętrzna

Już od 1433 €
w cenie podatki i opłaty portowe

za osobę w kabinie 2 osobowej

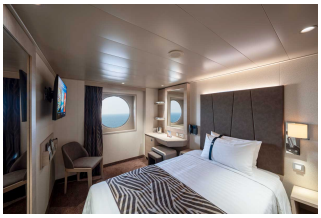

Kabina z oknem

Już od 1613 €
w cenie podatki i opłaty portowe

za osobę w kabinie 2 osobowej



Kabina z balkonem

Już od 1733 €
w cenie podatki i opłaty portowe

za osobę w kabinie 2 osobowej

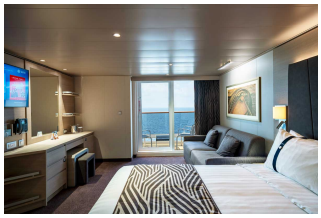

Apartament

Już od 2393 €
w cenie podatki i opłaty portowe

za osobę w kabinie 2 osobowej

Zniżki dla dzieci podróżujących w kabinie z dwoma dorosłymi osobami.

Zniżki dla 3 i 4 osoby dorosłej w kabinie.

Istnieje możliwość wykupienia pakietów ALL INCLUSIVE na napoje.

Inne terminy rejsu:

18.04.2027, 25.04.2027, 02.05.2027, 09.05.2027, 16.05.2027, 23.05.2027, 30.05.2027, 06.06.2027, 13.06.2027, 20.06.2027, 27.06.2027, 04.07.2027, 11.07.2027, 18.07.2027, 25.07.2027, 01.08.2027, 08.08.2027, 15.08.2027, 22.08.2027, 29.08.2027, 05.09.2027, 12.09.2027, 19.09.2027, 26.09.2027, 03.10.2027, 10.10.2027, 17.10.2027, 24.10.2027, 07.05.2028, 14.05.2028, 21.05.2028, 28.05.2028, 04.06.2028, 11.06.2028, 18.06.2028, 25.06.2028, 09.07.2028, 16.07.2028, 23.07.2028, 30.07.2028, 06.08.2028, 13.08.2028, 20.08.2028, 27.08.2028, 03.09.2028, 10.09.2028, 17.09.2028, 24.09.2028, 01.10.2028, 08.10.2028, 15.10.2028, 22.10.2028, 29.10.2028

Cena za rejs obejmuje:

- zakwaterowanie w 2-osobowej kabinie wybranej kategorii
- serwis kabinowy
- pełne wyżywienie - śniadanie, obiad, podwieczorek, kolacja, napoje do śniadania i w bufetach samoobsługowych
- korzystanie z urządzeń sportowo-rekreacyjnych na pokładzie statku (baseny, jacuzzi, zjeżdżalnie wodne, boiska sportowe, itd.)
- udział w imprezach rozrywkowych organizowanych na statku (przedstawienia w teatrze, koncerty, dyskoteki, pokazy, animacje, itd.)
- napiwki dla obsługi statku

Cena za rejs nie obejmuje:

- dojazdu do/z miejsca rozpoczęcia i zakończenia rejsu
- ewentualnych noclegów w hotelu przed/po rejsie
- transferów do/z portu (o ile taka usługa nie została dodatkowo zarezerwowana i opłacona)
- ubezpieczenia
- składki na Turystyczny Fundusz Gwarancyjny
- składki na Turystyczny Fundusz Pomocowy
- napojów zamawianych do posiłków, napojów w barach, w tym napojów gazowanych i alkoholowych
- wydatków osobistych (pralni, zabiegów kosmetycznych, rozmów telefonicznych, dostępu do internetu, itd.)
- wycieczek lądowych
- opieki pilota
- kosztów wymaganych wiz
- transferów na statek w przypadku spóźnienia się na godzinę wypłynięcia

Uwagi:

W odwiedzanych portach czas wolny na zwiedzanie i wypoczynek. Podróżni mogą również skorzystać z bogatej oferty wycieczek fakultatywnych (rezerwacja i zakup na statku). Istnieje możliwość zarezerwowania za pośrednictwem naszego biura transferów na statek oraz parkingu dla samochodu.

tel. 61 861 42 00

Od poniedz. do piątku 9:00 - 17:00
email: rejsy@niebieskamila.pl